



Solicitud de Importación de Productos Agropecuarios

SOLICITUD DE IMPORTACIÓN DE PRODUCTOS AGROPECUARIOS

Abrimos el
SENAE browser:

Ingresamos a la dirección:
"https://ecuapass.aduana.gob.ec/"

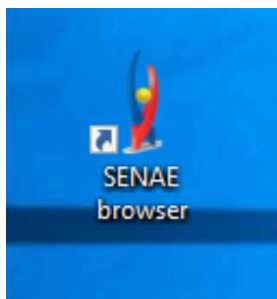

Esperamos un momento y nos sale una barra de
"cargando"



Obtenemos la siguiente pantalla donde debe ingresar RUC, ID DE USUARIO y CONTRASEÑA.

The screenshot shows the ECUAPASS login interface. On the left, there is a sidebar with the ECUAPASS logo and a list of services under 'TRÁMITES OPERATIVOS' and 'SERVICIOS INFORMATIVOS'. The main content area features a header with the text 'MENAJE DE CASA' and a sub-header 'Ingresa aquí para conocer cómo traer tu menaje de casa a Ecuador'. Below this is a login form with fields for 'RUC', 'ID. USUARIO', and 'CONTRASENA'. There is also a radio button for 'USUARIO GENERAL / ORGANISMO INTERNACIONAL' and three buttons: 'NUEVO REGISTRO', 'REINICIAR CLAVE', and 'INICIAR SESIÓN'. The background of the form area shows a kitchen scene and a stack of shipping containers. The SENAE logo is visible on the right side of the form area.

ECUAPASS
A un clic de la Aduana

TRÁMITES OPERATIVOS

- 1.3 Integración de estados d
- 1.6 e-Documentos
- 1.11 Solicitud de facilidad
- 1.10 Solicitud de Remisión d
- Contrato de compraventa de V
- Solicitud de Exoneración de

SERVICIOS INFORMATIVOS

- 2.1.1 Consulta de arancel
- 2.6 Catálogos
- 2.7 Consulta de Verificación
- 2.15 Anexo de la resolución
- 3.2.8 Resultado de registro
- Consulta Solicitud de Exoner

MENAJE DE CASA
Ingresa aquí para conocer cómo traer tu menaje de casa a Ecuador

RUC

ID. USUARIO

CONTRASENA

USUARIO GENERAL / ORGANISMO INTERNACIONAL

NUEVO REGISTRO **REINICIAR CLAVE** **INICIAR SESIÓN**

SERVICIOS DE USO FRECUENTE **E-DOCS. DE USO FRECUENTE**

ADUANA DEL ECUADOR SENAE

Ingresamos el “RUC”

A close-up view of the 'RUC' input field, showing the label 'RUC' and an empty text box.

RUC

Ingresamos el “ID. USUARIO”

A close-up view of the 'ID. USUARIO' input field, showing the label 'ID. USUARIO' and an empty text box.

ID. USUARIO

Ingresamos la “CONTRASEÑA”

A close-up view of the 'CONTRASENA' input field, showing the label 'CONTRASENA' and an empty password field.

CONTRASENA

Click al botón “INICIAR SESION”

A close-up view of the 'INICIAR SESIÓN' button, showing the text 'INICIAR SESIÓN' inside a rectangular button.

INICIAR SESIÓN

Obtenemos el siguiente cuadro:

- 
- TRÁMITES OPERATIVOS**
- 1.3 Integración de estados d
 - 1.6 e-Documentos
 - 1.10 Solicitud de Remisión d
 - 1.11 Solicitud de facilidad
 - Contrato de compraventa de V
 - Solicitud de Exoneración de
- SERVICIOS INFORMATIVOS**
- 2.1.1 Consulta de arancel
 - 2.6 Catálogos
 - 2.7 Consulta de Verificación
 - 3.2.6 Resultado de solicitud
 - 3.12 Consulta Solicitud de e
- VENTANILLA ÚNICA**
- Documentos de Soporte
 - Documentos de Acompañamiento
 - Consultar validez de Certifi
 - Consultar información de C...



HOMOLOGACIÓN EN ECUAPASS CON RUC

Los importadores y exportadores deberán realizar el proceso de homologación de su registro en el Ecuapass con la información de ...

RUC

ID. USUARIO

TIPO DE OCE

SERVICIOS DE USO FRECUENTE **E-DOCS. DE USO FRECUENTE**

Activar Windows
Ve a Configuración pa

Click al botón “VENTANILLA UNICA”

VENTANILLA ÚNICA

Nos vamos a la barra de menú y le damos click a “ELABORACIÓN DE SOLICITUD”



Click a
“DOCUMENTOS DE
ACOMPAÑAMIENTO”



Elaboración de Solicitud

Documentos de Acompañami...

Documentos de Soporte



Click a “LISTADO DE DOCUMENTO DE ACOMPAÑAMIENTO”



Elaboración de Solicitud

Proceso de Solicitud

Documentos de Acompañami...

Listado de Documento de Acompañamiento

Documentos de Soporte

Admin de DCP

Obteniendo la siguiente pantalla:

Elaboración de Solicitud	Proceso de Solicitud	Soporte al Usuario	Proceso de Institución
Listado de Documento de Acompañamiento			
Institución	--Todo--		
Documento	--Todo--		
Subpartida Arancelaria	<input type="text"/> <input type="button" value="🔍"/>		
Búsqueda en Resultados	Institución	<input type="text"/>	<input type="button" value="🔄"/> <input type="button" value="Consultar"/>
Información del Documento	Mis Formularios Favoritos		
Resultado : 0			
No.	Institución	Código de Documento	Documento

En Institución seleccionar “AGROCALIDAD”

Listado de Documento de Acompañamiento

Institución	--Todo--
Documento	--Todo--
Subpartida Arancelaria	[AGROCALIDAD] AGENCIA ECUATORIANA DE ASEGURAMIENTO DE LA CALIDAD DEL AGRO
Búsqueda en Resultados	[ARCSA] AGENCIA NACIONAL DE REGULACION, CONTROL Y VIGILANCIA SANITARIA [ARCSA - BPM] AGENCIA NACIONAL DE REGULACION, CONTROL Y VIGILANCIA SANITARIA - (BPM) [CCFFAA] COMANDO CONJUNTO DE FUERZAS ARMADAS [CONSEP] CONSEJO NACIONAL DE SUSTANCIAS ESTUPEFACIENTES Y PSICOTROPICAS [INEN] INSTITUTO ECUATORIANO DE NORMALIZACION [INP] INSTITUTO NACIONAL DE PESCA [INPC] INSTITUTO NACIONAL DE PATRIMONIO CULTURAL [MAE] MINISTERIO DEL AMBIENTE [MAGAP] MINISTERIO DE AGRICULTURA, GANADERIA, ACUACULTURA Y PESCA [MEER-SCAN] SUBSECRETARIA DE CONTROL Y APLICACIONES NUCLEARES [MIPRO] MINISTERIO DE INDUSTRIAS Y PRODUCTIVIDAD [MRE] MINISTERIO DE RELACIONES EXTERIORES, COMERCIO E INTEGRACION [SA] SUBSECRETARIA DE ACUACULTURA [SRP] SUBSECRETARIA DE RECURSOS PESQUEROS [UNI-BANANO] UNIDAD DE BANANO

Información del Documento

Resultado : 0

No.	Institución	Código de Documento

Institución	[AGROCALIDAD] AGENCIA ECUATORIANA DE ASEGURAMIENTO DE LA CALIDAD DEL AGRO		
Documento	--Todo--		
Subpartida Arancelaria			
Búsqueda en Resultados	Institución	<input type="text"/>	<input type="button" value="Consultar"/>

Seleccionamos “SOLICITUD DE IMPORTACIÓN DE PRODUCTOS AGROPECUARIOS”

Información del Documento Mis Formularios Favoritos

Resultado : 3

No.	Institución	Código de Documento	Documento
1	AGROCALIDAD	101-001-REQ	Solicitud de Registro de Operador
2	AGROCALIDAD	101-002-REQ	Solicitud de Importación de Productos Agropecuarios
3	AGROCALIDAD	101-024-REQ	Solicitud de Documento de Destinación Aduanera (DDA)

Click al botón “SOLICITAR”

No.	Institución	Código de Documento	Documento
1	AGROCALIDAD	101-001-REQ	Solicitud de Registro de Operador
2	AGROCALIDAD	101-002-REQ	Solicitud de Importación de Productos Agropecuarios
3	AGROCALIDAD	101-024-REQ	Solicitud de Documento de Destinación Aduanera (DDA)

Registrar a Mis Formularios Favoritos

El primer bloque del formulario es
“DATOS DE SOLICITUD”

Solicitud de Importacion de Productos Agropecuarios

Datos de Solicitud

• Número de Solicitud	01009991	2014	Consultar	• Fecha de Solicitud	18/02/2014
• Ciudad de Solicitud	--Selección--				
• Código de Tipo de Solicitud	--Selección--				
Número de licencia de MAGAP	<input type="text"/>				

Click a Consultar

• Número de Solicitud	01009991	2014	Consultar
• Ciudad de Solicitud	--Selección--		
• Código de Tipo de Solicitud	--Selección--		
Número de licencia de MAGAP	<input type="text"/>		

Seleccionamos la ciudad en donde se va a emitir la solicitud

Datos de Solicitud

• Número de Solicitud	01009991	2014	00000115	P
• Ciudad de Solicitud	--Selección--			
• Código de Tipo de Solicitud	--Selección--			
Número de licencia de MAGAP	<input type="text"/>			



Seleccionamos el “TIPO DE SOLICITUD DESEADA”

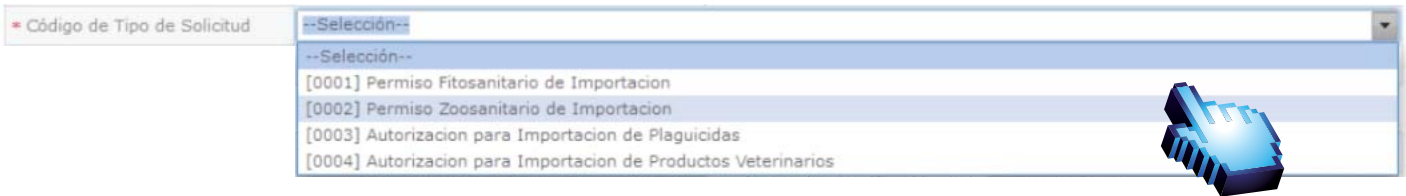

• Código de Tipo de Solicitud

--Selección--

- [0001] Permiso Fitosanitario de Importacion
- [0002] Permiso Zoosanitario de Importacion
- [0003] Autorizacion para Importacion de Plaguicidas
- [0004] Autorizacion para Importacion de Productos Veterinarios



Permiso Fitosanitario de Importación, es opcional el campo “NÚMERO DE LICENCIA DE MAGAP”

Solicitud de Importacion de Productos Agropecuarios

Datos de Solicitud

• Número de Solicitud	01009991	2014	00000115	P	• Fecha de Solicitud	18/02/2014
• Ciudad de Solicitud	[UIO] Quito					
• Código de Tipo de Solicitud	[0001] Permiso Fitosanitario de Importacion					
Número de licencia de MAGAP	<input type="text"/>					

Permiso Fitosanitario de Importación, es opcional el campo “NÚMERO DE LICENCIA DE MAGAP”

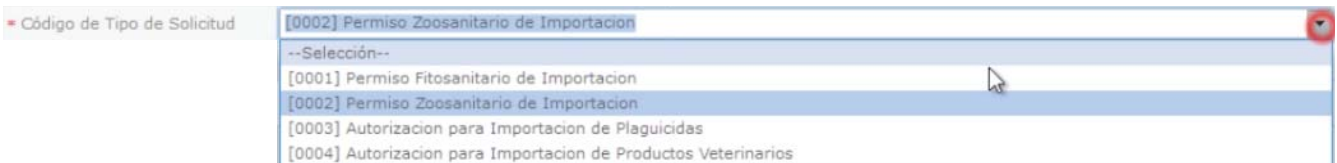

• Código de Tipo de Solicitud

[0002] Permiso Zoosanitario de Importacion

--Selección--

- [0001] Permiso Fitosanitario de Importacion
- [0002] Permiso Zoosanitario de Importacion
- [0003] Autorizacion para Importacion de Plaguicidas
- [0004] Autorizacion para Importacion de Productos Veterinarios

Permiso Fitosanitario de Importación.
Deshabilitado el campo:
“NÚMERO DE LICENCIA DE MAGAP”

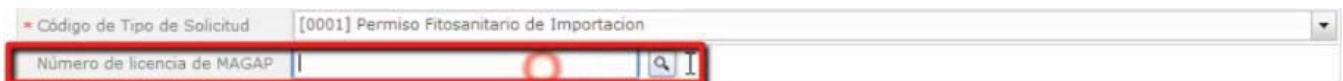

• Código de Tipo de Solicitud

[0001] Permiso Fitosanitario de Importacion

Número de licencia de MAGAP

En este caso seleccionamos “PERMISO FITOSANITARIO DE IMPORTACIÓN”

* Código de Tipo de Solicitud	[0001] Permiso Fitosanitario de Importacion
Número de licencia de MAGAP	<input type="text"/>

El segundo bloque del formulario es “DATOS DEL SOLICITANTE”

Datos de Solicitante

* Clasificación de Solicitante	<input checked="" type="radio"/> Persona Jurídica <input type="radio"/> Persona Natural		
* Nombre o Razón Social de Solicitante	CORPORACION INTERNACIONAL CORINT S.A.	* Número de Identificación de la Empresa Solicitante (RUC)	0991284850001
* Representante Legal de Solicitante	VUEAGROCALIDAD1		
* Provincia de la Empresa Solicitante	[001] AZUAY	* Cantón/Ciudad de la Empresa Solicitante	[01260] CUENCA
* Parroquia de la Empresa Solicitante	--Parroquia--		
* Dirección de la Empresa Solicitante	TEST ADDR		
* Nombre de Solicitante	VUEAGROCALIDAD1		
* Teléfono de Solicitante	0425349464	Fax de Solicitante	0424710208
* Correo Electrónico de Solicitante	CORREODEV@DEV.DEV		

Nos aparecen los datos cargados a excepción de “PARROQUIA DE LA EMPRESA SOLICITANTE

Datos de Solicitante

* Clasificación de Solicitante	<input checked="" type="radio"/> Persona Jurídica <input type="radio"/> Persona Natural		
* Nombre o Razón Social de Solicitante	CORPORACION INTERNACIONAL CORINT S.A.	* Número de Identificación de la Empresa Solicitante (RUC)	0991284850001
* Representante Legal de Solicitante	VUEAGROCALIDAD1		
* Provincia de la Empresa Solicitante	[001] AZUAY	* Cantón/Ciudad de la Empresa Solicitante	[01260] CUENCA
* Parroquia de la Empresa Solicitante	--Parroquia--		
* Dirección de la Empresa Solicitante	TEST ADDR		
* Nombre de Solicitante	VUEAGROCALIDAD1		
* Teléfono de Solicitante	0425349464	Fax de Solicitante	0424710208
* Correo Electrónico de Solicitante	CORREODEV@DEV.DEV		

Datos de Solicitante

* Clasificación de Solicitante	<input checked="" type="radio"/> Persona Jurídica <input type="radio"/> Persona Natural
* Nombre o Razón Social de Solicitante	CORPORACION INTERNACIONAL CORINT S.A.
* Representante Legal de Solicitante	VUEAGROCALIDADES1
* Provincia de la Empresa Solicitante	[001] AZUAY
* Parroquia de la Empresa Solicitante	--Parroquia-- --Parroquia-- [010151] BAÑOS [010101] BELLAVISTA [010102] CANARIBAMBA [010153] CHAUCHA [010154] CHECA (JIDCAY) [010155] CHIQUINTAD [010152] CUMBE [010103] EL BATAN [010104] EL SAGRARIO [010105] EL VECINO [010106] GIL RAMIREZ DAVALOS [010115] HERMANO MIGUEL [010107] HUAYNACAPAC [010156] LLACAO [010108] MACHANGARA [010157] MOLLETURO [010109] MONAY

Elegimos la
“PARROQUIA DE LA
EMPRESA
SOLICITANTE”

El tercer bloque del formulario es
“DATOS DEL IMPORTADOR”

Datos de Importador		<input type="checkbox"/> Es la misma información del solicitante	
* Clasificación del Importador	<input checked="" type="radio"/> Persona Jurídica <input type="radio"/> Persona Natural		
* Nombre de Importador		* Número de Identificación de Importador	RUC <input type="text"/> <input type="text"/>
* Representante Legal de Importador			
* Provincia	--Provincia--	* Cantón/Ciudad	--Cantón--
* Parroquia	--Parroquia--		
* Dirección			
* Teléfono de Importador		Celular de Importador	
* Correo Electrónico de Importador			

Ingresamos el RUC del importador para llenar los campos de forma automática”

* Número de Identificación de Importador RUC 0912816253001

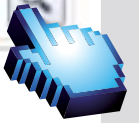

Seleccionamos
“PROVINCIA”

* Provincia

- [000] NO RELACIONABLE
- [001] AZUAY
- [002] BOLIVAR
- [003] CANAR
- [004] CARCHI
- [005] COTOPAXI
- [006] CHIMBORAZO
- [007] EL ORO
- [008] ESMERALDAS
- [009] GUAYAS
- [010] IMBABURA
- [011] LOJA
- [012] LOS RIOS
- [013] MANABI
- [014] MORONA SANTIAGO
- [015] NAPO
- [016] PASTAZA

Seleccionamos
“CANTÓN/CIUDAD”

* Cantón/Ciudad

--Cantón--

- [01706] CAMILO PONCE ENRIQUEZ
- [01701] CHORDELEG
- [01260] CUENCA
- [01270] GIRON
- [01265] GUALACEO
- [01275] PAUTE
- [01230] SEVILLA DE ORO
- [01280] SIGSIG

Seleccionamos
"PARROQUIA"



Parroquia

- Parroquia--
- [010151] BAÑOS
- [010101] BELLAVISTA
- [010102] CANARIBAMBA
- [010153] CHAUCHA
- [010154] CHECA (JIDCAY)
- [010155] CHIQUINTAD
- [010152] CUMBE
- [010103] EL BATAN
- [010104] EL SAGRARIO
- [010105] EL VECINO
- [010106] GIL RAMIREZ DAVALOS
- [010115] HERMANO MIGUEL
- [010107] HUAYNACAPAC
- [010156] LLACAO
- [010108] MACHANGARA
- [010157] MOLLETURO
- [010109] MONAY

* Parroquia

Si el solicitante es el importador le damos click en el siguiente recuadro llenándose los demás campos

Datos de Importador



Es la misma información del solicitante

El cuarto bloque del formulario es
"DATOS DEL EXPORTADOR"

Datos de Exportador

* Nombre de Exportador	<input type="text"/>
* Dirección de Exportador	<input type="text"/>

Ingresar el
"Nombre del
Exportador"

Datos de Exportador

* Nombre de Exportador

DEL MONTE FRES

Ingresar el
"Dirección del
Exportador"

Datos de Exportador

* Nombre de Exportador

DEL MONTE FRESH

* Dirección de Exportador

AVENIDA SANTA

El quinto bloque del formulario es
"DATOS DE PRODUCTO"

Datos de Producto

* Código de Régimen Aduanero	[51] Exportación temporal para perfeccionamiento pasivo		
* País de origen	[AU] AUSTRALIA	* Medio de Transporte	[AE] AEREO
* País de Embarque	[AU] AUSTRALIA	* Puerto de Embarque	[ANZ] ANGUS DOWNS-ANGUS DOWN
* País de Destino	[EC] ECUADOR	* Puerto de Destino	[UIO] QUITO-MARISCAL SUCRE AIRP
* Unidad de Moneda	[BZD] DOLAR DE BELICE		
* Nombre de Embarcador	JOSE PEREZ VALAREZO		
* Tipo de Producto	[02] Vegetal	Sitio de cuarentena	

Datos de Producto

Seleccionar
el "Tipo de
Régimen
Exportador"

--Selección--
--Selección--
[01] Manifiesto de carga marítimo
[02] Manifiesto de carga aéreo
[03] Manifiesto de carga terrestre
[10] Importación a consumo
[11] Importación a consumo con franquicia arancelaria (282)
[12] Importación bajo reposición en franquicia arancelaria
[20] Importación - admisión temporal con reexportación en el mismo estado
[21] Importación - admisión temporal para perfeccionamiento activo
[24] Importación - ferias internacionales
[31] Reimportación de mercancía exportadas temporalmente
[32] Reimportación de mercancía exportada temporalmente sin pago de impuesto
[40] Exportación a consumo
[50] Exportación temporal con reimportación en el mismo estado
[51] Exportación temporal para perfeccionamiento pasivo
[53] Exportación con devolución condicionada de tributos
[60] Reexportación de mercancía en el mismo estado
[61] Reexportación de mercancía para perfeccionamiento activo

Ingresar el
"País de Origen"

Datos de Producto	
* Tipo de Régimen Aduanero	[01] Manifiesto de carga marítimo
* País de Origen	[CL] CHILE

Seleccionar
el "País de
Embarque"

Datos de Exportador	
* Nombre de Exportador	DEL MONTE FRES

Seleccionar el "Puerto de Embarque" donde se
enviará el producto

* Medio de Transporte	[MA] MARITIMO
* Puerto de Embarque	[CLSAI] SAN ANTONIO

Seleccionar el "País de Destino" a donde llegará
el producto

Datos de Producto

* Tipo de Régimen Aduanero	[01] Manifiesto de carga marítimo
* País de Origen	[CL] CHILE
* País de Embarque	[CL] CHILE
* País de Destino	[EC] ECUADOR



Seleccionar el “Puerto de Destino” a donde llegará el producto

* Medio de Transporte	[MA] MARITIMO
* Puerto de Embarque	[CLSAI] SAN ANTONIO
* Puerto de Destino	[ECGYE] GUAYAQUIL

Seleccionar la “Unidad de Moneda”

Datos de Producto

* Tipo de Régimen Aduanero	[01] Manifiesto de carga marítimo
* País de Origen	[CL] CHILE
* País de Embarque	[CL] CHILE
* País de Destino	[EC] ECUADOR
* Unidad de Moneda	[USD] DOLAR ESTADOUNIDENSE

Datos de Producto

	[01] Manifiesto de c
	[CL] CHILE
	[CL] CHILE
	[EC] ECUADOR
	[USD] DOLAR ESTAC
* Nombre de Embarcador	DEL MONTE FRESH

Ingresar el
“Nombre del
Embarcador”



Seleccionar
el “Tipo de
Producto”

--Selección--

--Selección--

[01] Animal

[02] Vegetal

[03] Veterinario

[04] Plaguicida

Al elegir el Tipo de producto “Animal”, y si el producto lo requiere se debe ingresar el Número de Registro del Predio de Cuarentena registrado

* Tipo de Producto	[01] Animal
Predio de cuarentena	1768105720001.17011501

Al elegir el Tipo de producto “Vegetal”, y si el producto lo requiere se debe ingresar el Número de Registro del Sitio de Cuarentena registrado

* Tipo de Producto	[02] Vegetal
Sitio de cuarentena	1768105720001.17040701

El sexto bloque del formulario es
"Lista de Producto"

Lista de Producto ▼

No.	Subpartida Arancelaria	Código de Producto	Nombre de Producto	Cantidad de Producto	Peso Neto	Valor FOB	Valor CIF

* Peso Total * Valor Total de FOB * Valor Total de CIF

En "Subpartida Arancelaria" le damos click
al icono de Buscar

* Subpartida Arancelaria

* Código de Producto ▼

* Nombre de Producto

Número de Registro de Semillas

* Cantidad de Producto --Selección-- ▼ * Peso Neto de Producto --Selección-- ▼

* Valor FOB * Valor CIF

▼

Click al
botón
"Consultar"

Consulta de Categoría de Producto por Documento

Subpartida Descripción

Resultado : 0

No.	Subpartida	Descripcion	Restringda o Prohibida
-----	------------	-------------	------------------------

Seleccionamos lo deseado

Subpartida Descripción

Resultado : 7

No.	Subpartida	Descripcion	Restringda o Prohibida
1	0703100012 [0000-0000]	Roja (allium cepa, L)	RESTRINGDA[MAGAP,AG
2	0703100012 [0000-0001]	AEC 15% R.O 275.IMP. SOLO PAISES DE LA CAN	RESTRINGDA[AGROCAL
3	0713209000 [0000-0000]	LOS DEMAS	RESTRINGDA[AGROCAL
4	0806100000 [0000-0000]	FRESCAS	RESTRINGDA[AGROCAL
5	0808100000 [0000-0000]	MANZANAS	RESTRINGDA[AGROCAL
6	0901119000 [0000-0000]	LOS DEMÁS	RESTRINGDA[MAGAP,AG
7	0901119000 [0000-0001]	IMP. SOLO PAISES DE LA CAN	RESTRINGDA[AGROCAL

Seleccionamos el “Código de Producto”

* Subpartida Arancelaria	080610000000000000	Q	FRESCAS
* Código de Producto	--Selección--		
	[A0001] uva		
	[0001] uvas		

Ingresamos la
“Cantidad de
Producto”

* Subpartida Arancelaria	080610000000000000
* Código de Producto	[A0001] uva
* Nombre de Producto	UVAS
Número de Registro de Semillas	
* Cantidad de Producto	<input type="text" value="p.00"/>

Seleccionamos la unidad del “Peso neto de Producto”

* Cantidad de Producto	<input type="text" value="75,000.00"/>	KG
------------------------	--	----

Ingresamos el “Peso Neto del Producto”

* Peso Neto de Producto	<input type="text" value="75,000.00"/>	KG
-------------------------	--	----

Ingresar “Valor FOB” (Free on board, o libre a bordo)

* Subpartida Arancelaria	080610000000000000	Q	FRESCAS
* Código de Producto	[A0001] uva		
* Nombre de Producto	UVAS		
Número de Registro de Semillas			
* Cantidad de Producto	<input type="text" value="75,000.00"/>	KG	
* Valor FOB	<input type="text" value="I"/>		\$ 0.00

Ingresa "Valor CIF" (Cost, insurance and freight, o costo, seguro y flete)

* Valor CIF

* Peso Neto de Producto

* Valor CIF

Click al botón "Agregar" para añadir a la lista de Productos

Damos click en el producto y esperamos a que cargue

Lista de Producto

No.	Subpartida Arancelaria	Código de Producto	Nombre de Producto	Cantidad de Producto	Peso Neto	Valor FOB	Valor CIF			
1	080610000000000000	A0001	UVAS	75,000.00(KG)	75,000.00(KG)	\$ 102,000.00	\$ 110,000.00			
* Peso Total				75,000.00	* Valor Total de FOB		102,000.00	* Valor Total de CIF		110,000.00

Constatamos que el producto se ha agregado

Lista de Producto

No.	Subpartida Arancelaria	Código de Producto	Nombre de Producto	Cantidad de Producto	Peso Neto	Valor FOB	Valor CIF			
1	080610000000000000	A0001	UVAS	75,000.00(KG)	75,000.00(KG)	\$ 102,000.00	\$ 110,000.00			
* Peso Total				75,000.00	* Valor Total de FOB		102,000.00	* Valor Total de CIF		110,000.00

Nota: se pueden agregar más productos si así lo requiere

Vamos a “Subpartida Arancelaria” y damos click al ícono buscar

* Subpartida Arancelaria 080610000000000000 

Siguiente damos click en consultar:

Subpartida Descripción

Resultado : 0

Seleccionar el item o fruta deseada:

Subpartida Descripción

Resultado : 7

No.	Subpartida	Descripción	Restringda o Prohibida
1	0703100012 [0000-0000]	Roja (allium cepa, L)	RESTRINGDA[MAGAP,AG
2	0703100012 [0000-0001]	AEC 15% R.O 275.IMP. SOLO PAISES DE LA CAN	RESTRINGDA[AGROCAL
3	0713209000 [0000-0000]	LOS DEMAS	RESTRINGDA[AGROCAL
4	0806100000 [0000-0000]	FRESCAS	RESTRINGDA[AGROCAL
5	0808100000 [0000-0000]	MANZANAS	RESTRINGDA[AGROCAL
6	0901119000 [0000-0000]	LOS DEMÁS	RESTRINGDA[MAGAP,AG
7	0901119000 [0000-0001]	IMP. SOLO PAISES DE LA CAN	RESTRINGDA[AGROCAL

Ingresamos el “Código de Producto”

* Subpartida Arancelaria 080810000000000000 

* Código de Producto --Selección-- 

* Nombre de Producto --Selección-- [A0001] manzana

Número de Registro de Semillas

* Cantidad de Producto 75,000.00 KG * Peso Neto de Producto 75,000.00 KG

* Valor FOB \$ 102,000.00 * Valor CIF \$ 110,000.00

Ingresamos la
"Cantidad de
Producto"

* Cantidad de Producto

Seleccionamos la unidad del "Peso neto de Producto"

* Cantidad de Producto * Peso Neto de Producto

Ingresar "Valor FOB" (Free on board, o libre a bordo)

* Valor FOB

Ingresar "Valor CIF" (Cost, insurance and freight o
costo, seguro y flete)

* Valor CIF

Click al botón "Agregar" para añadir a la
lista de Productos

* Subpartida Arancelaria	0808100000000000000	MANZANAS
* Código de Producto	[A0001] manzana	
* Nombre de Producto	MANZANA	
Número de Registro de Semillas		
* Cantidad de Producto	<input type="text" value="26,000.00"/> <input type="text" value="KG"/>	* Peso Neto de Producto <input type="text" value="26,000.00"/> <input type="text" value="KG"/>
* Valor FOB	<input type="text" value="\$ 17,500.00"/>	* Valor CIF <input type="text" value="20000"/>

Comprobamos que se han agregado los productos

1	0806100000000000000	A0001	UVAS	75,000.00(KG)	75,000.00(KG)	\$ 102,000.00	\$ 110,000.00
2	0808100000000000000	A0001	MANZANA	26,000.00(KG)	26,000.00(KG)	\$ 17,500.00	\$ 20,000.00

Documento Adjunto (agregamos los .pdf solicitados)

Documento Adjunto

Resultado : 0

Tamaño de Archivo : 0(KB)

Condición : (*) Obligatorio, (+) Condicional, (O) Opcional

Condición	Nombre de Archivo	Descripción	Número de Archivo Adjunto
O	COPIA DEL CERTIFICADO DEL REGISTRO PARA IMPORTADORES DE MERCANCI		0
O	REGISTRO DE SEMILLA	NUMERO DE SOLICITUD DE REGISTRO DE SEMILL	0
O	LICENCIA DE MAGAP	NUMERO DE SOLICITUD DE IMPORTACION DE MAI	0

Damos click en Agregar:

Administración de Documentos Adjuntos por Formulario

Opcional
COPIA DEL CERTIFICADO DEL REGISTRO PARA IMPORTADORES DE MERCANCIAS PECUARIAS.

Resultado : 0 Tamaño de Archivo : 0(KB)

<input type="checkbox"/>	Archivo Adjunto	Tamaño de Archivo(KB)	Descargar

Agregar **Eliminar** **Registrar**

Seleccionamos el certificado requerido:

Abrir

« Mis documentos > Almportacion Buscar en Almportacion

Organizar Nueva carpeta

Favoritos
Descargas
Escritorio
Sitios recientes

Bibliotecas
Documentos
Imágenes
Música
Vídeos

Equipo
Disco local (C:)
HD GeorGeX (F:)

Certificado Registro Registro de semilla

Nombre: Documento Adobe Acrobat

Abrir **Cancelar**

Damos Click al botón “Registrar”

Administración de Documentos Adjuntos por Formulario X

Opcional
COPIA DEL CERTIFICADO DEL REGISTRO PARA IMPORTADORES DE MERCANCIAS PECUARIAS.

Resultado : 1 Tamaño de Archivo : 190(KB)

<input type="checkbox"/>	Archivo Adjunto	Tamaño de Archivo(KB)	Descargar
<input type="checkbox"/>	Certificado Registro.pdf	190	 Descargar

Agregar **Eliminar** **Registrar**



Lo mismo hacemos con registro de semillas

Condición	Nombre de Archivo	Descripción	Número de Archivo Adjunto
<input type="radio"/>	COPIA DEL CERTIFICADO DEL REGISTRO PARA IMPORTADORES DE MERCANCI		1
<input type="radio"/>	REGISTRO DE SEMIILLA	NUMERO DE SOLICITUD DE REGISTRO DE SEMILL	
<input type="radio"/>	LICENCIA DE MAGAP	NUMERO DE SOLICITUD DE IMPORTACION DE MA	

Agregamos Registro de Semillas

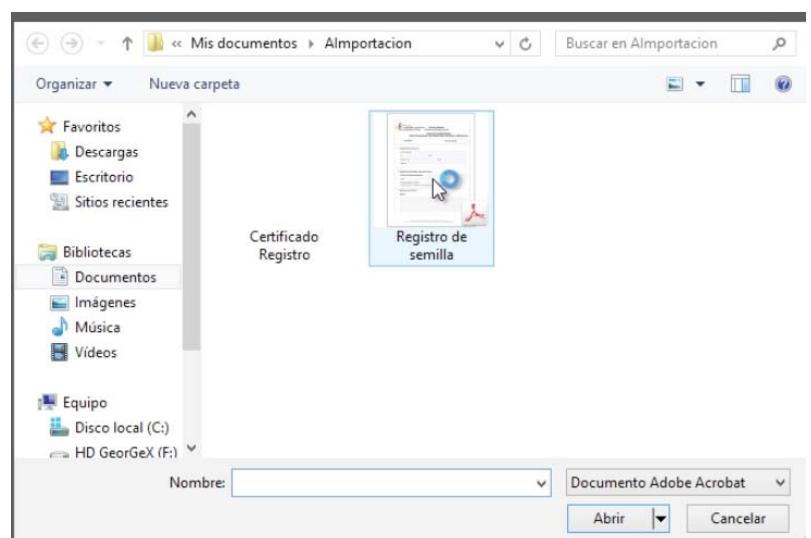

Windows Explorer window showing the folder 'Almportacion' under 'Mis documentos'. The folder contains two files: 'Certificado Registro' and 'Registro de semilla'. The 'Registro de semilla' file is highlighted with a hand cursor icon. The address bar shows 'Mis documentos > Almportacion'. The left sidebar shows the 'Bibliotecas' section with 'Documentos' selected. The bottom of the window shows the 'Nombre:' field and the file type dropdown set to 'Documento Adobe Acrobat', with 'Abrir' and 'Cancelar' buttons.

Ahora damos click al botón “Ver Borrador”

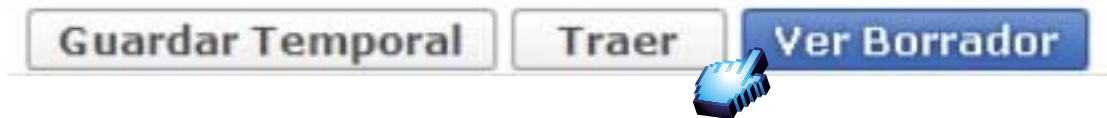

Revisamos que todos los datos solicitados estén ingresados y damos click en Registrar

Documento Adjunto ▼

Resultado : 2 Tamaño de Archivo : 1,600(KB)

Condición : (*) Obligatorio, (+) Condicional, (O) Opcional

Condición	Nombre de Archivo	Descripción	Número de Archivo Adjunto
O	COPIA DEL CERTIFICADO DEL REGISTRO PARA IMPORTADORES DE MERCANCI		1
O	REGISTRO DE SEMIILLA	NUMERO DE SOLICITUD DE REGISTRO DE SEMILL	1
O	LICENCIA DE MAGAP	NUMERO DE SOLICITUD DE IMPORTACION DE MA	0

[Regresar](#) [Registrar](#)



Click al botón “Si”



TOKEN

Este es el cuadro para usar el Token:

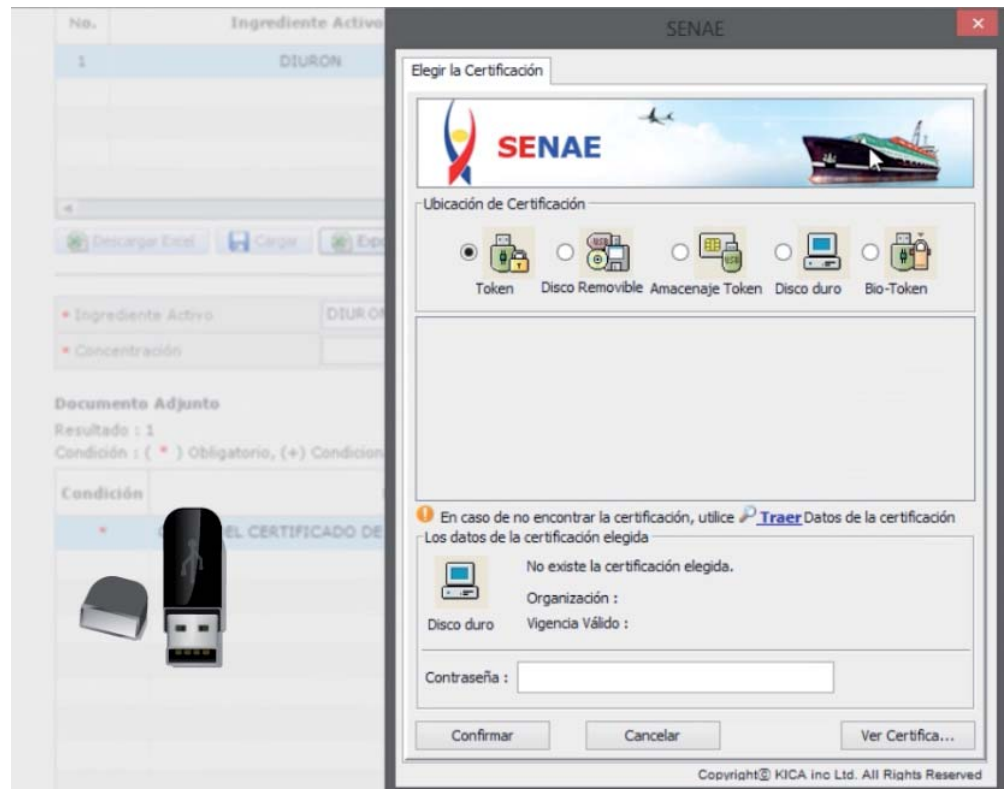

Obtenemos el siguiente cuadro:

Damos click en en Token:

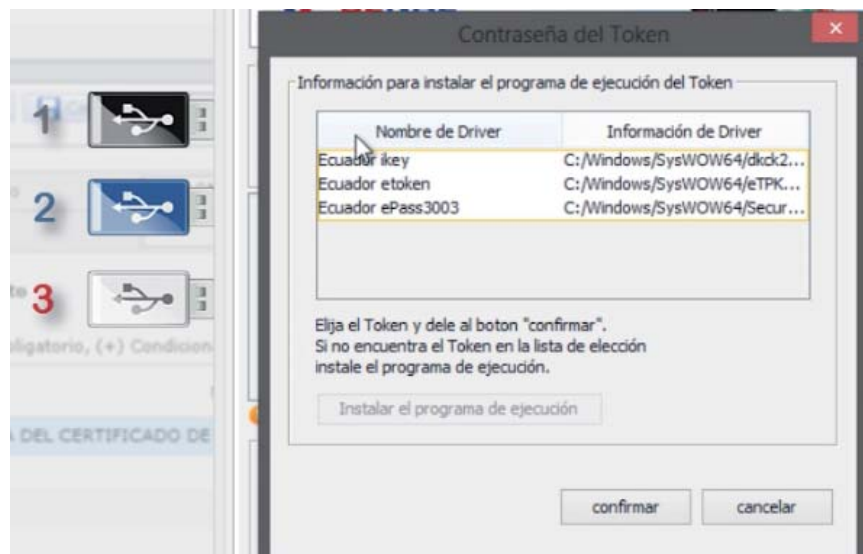

Confirmamos:

Elegimos Token:

Nombre de Driver	Información de Driver
Ecuador ikey	C:/Windows/SysWOW64/dkck2...
Ecuador etoken	C:/Windows/SysWOW64/eTPK...
Ecuador ePass3003	C:/Windows/SysWOW64/Secur...

Nombre de Driver	Información de Driver
Ecuador ikey	C:/Windows/SysWOW64/dkck2...
Ecuador etoken	C:/Windows/SysWOW64/eTPK...
Ecuador ePass3003	C:/Windows/SysWOW64/Secur...

Elija el Token y dele al boton "confirmar".
Si no encuentra el Token en la lista de elección
instale el programa de ejecución.

Instalar el programa de ejecución

confirmar cancelar

Nos pide contraseña:

Insertamos contraseña:

Contraseña del Token

Inserte la Contraseña del Token!!

Aceptar Cancelar

Contraseña del Token

Inserte la Contraseña del Token!!

Aceptar Cancelar

Aceptamos:

Esperamos que cargue:

Contraseña del Token

Inserte la Contraseña del Token!!

Aceptar Cancelar

Loading Storage Media.
Wait for a minute...

Tenemos esta pantalla:

The screenshot shows the 'Elegir la Certificación' window in the SENAE application. It features the SENAE logo at the top left. Below the logo, there are five radio buttons for selecting the certification location: 'Token' (selected), 'Disco Removible', 'Amacenaje Token', 'Disco duro', and 'Bio-Token'. A table below lists certification details for 'DENISSE IVONNE VAS...' with classification '1.3.6.1.4.1.379...', validity '2014-07-04', and issuer 'BANCO CENTRA...'. A text box contains the ID '1.3.6.1.4.1.37947.2.3.1'. An information icon and text prompt the user to use 'Traer Datos de la certificación' if not found. Below, the selected certification details are shown: 'Certificación de DENISSE IVONNE VASCONEZ...', 'Organización: BANCO CENTRAL DEL ECUADOR', 'Token', and 'Vigencia Válido: 2012-07-04 ~ 2014-07-04'. A password field is present. At the bottom are 'Confirmar', 'Cancelar', and 'Ver Certifica...' buttons. Copyright © KICA inc Ltd. All Rights Reserved is at the very bottom.

Damos click en confirmar:



Damos click en Sí:



Aceptamos:

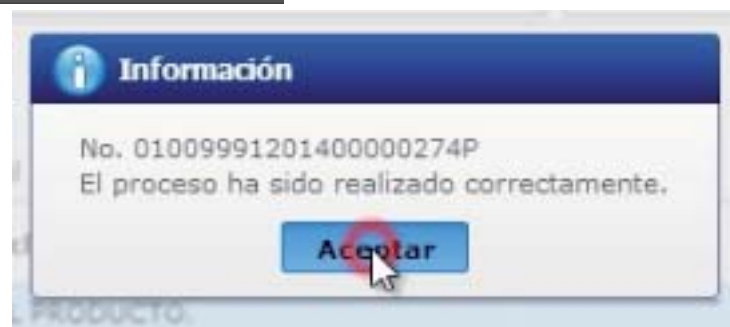

Listo! Podemos constatar que nuestra solicitud se ha enviado:

Resultado : 1

No.	Número de Solicitud	Estado de Procesamiento	Fecha de Solicitud	Categoría de Trabajo	Institución	Número de emisión de certificado	Dc
1	01009991201400000115P	Solicitud Enviada	18/Feb/2014	Documento de Soporte	AGROCALIDAD		101



AGROCALIDAD

AGENCIA DE REGULACIÓN Y
CONTROL FITO Y ZOOSANITARIO