

Instructivo de **Etiquetado Fiscal** para bebidas alcohólicas en envases Tetra Pack



POSICIONES ACEPTABLES E INCORRECTAS DE LAS ETIQUETAS FISCALES

Las siguientes imágenes presentan la posición aceptada de la Etiqueta Fiscal en un envase de tetra pack.

El círculo con los dos textos “¡VERIFICAME!” que contiene el código de verificación debe estar alineado en el centro del tipo de tapa del Tetra pack, de tal forma que la tapa y círculo de la etiqueta sean concéntricos, y asegurándose que el código QR rojo y el código alfanumérico estén completamente visibles en la cara superior de la tapa.

Posición correcta vista superior

Envase tetra pack con tapa rosca ubicado en el centro

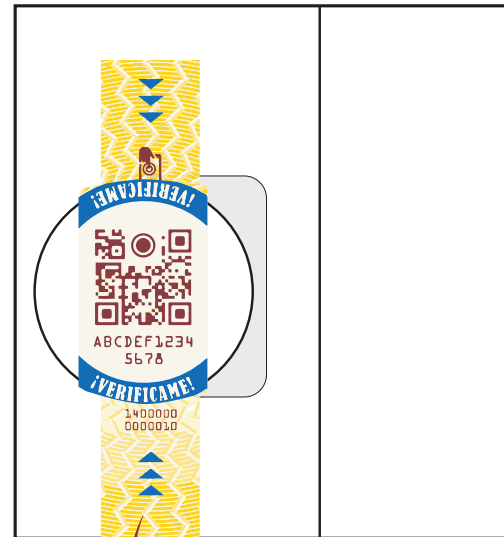

Envase tetra pack con tapa rosca ubicado en una esquina



Envase tetra pack con tapa a presión ubicado en una esquina

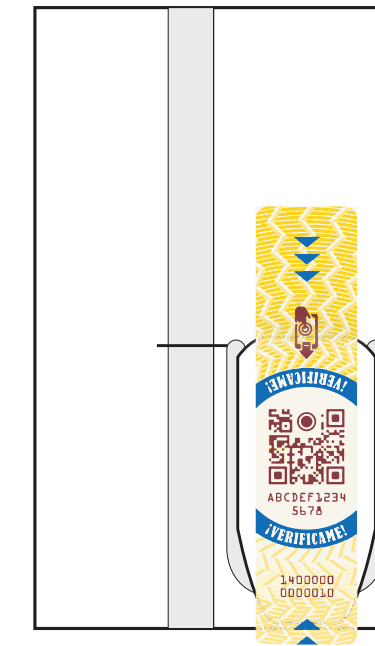

Envase tetra pack sin tapa

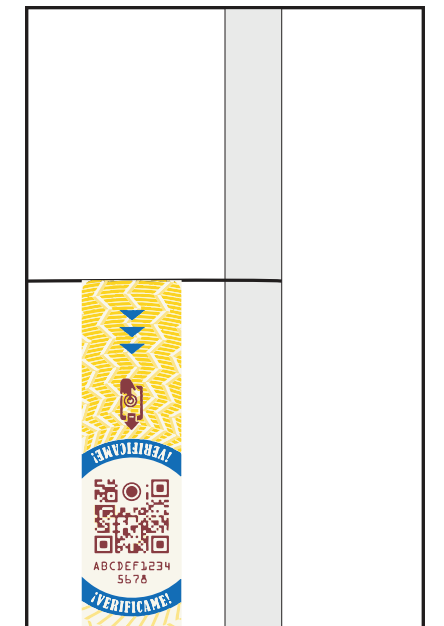

Posición correcta vista frontal

Envase tetra pack con tapa rosca ubicado en el centro

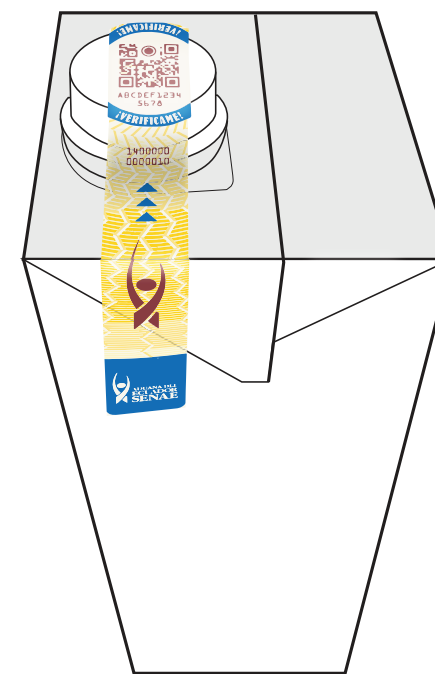

Envase tetra pack con tapa rosca ubicado en una esquina

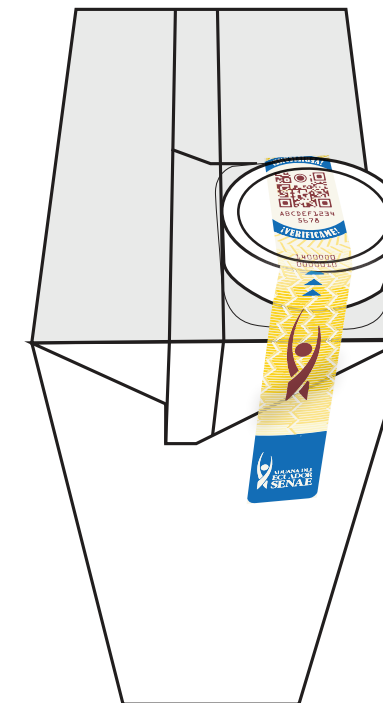

Envase tetra pack con tapa a presión ubicado en una esquina



Envase tetra pack sin tapa



Posición correcta vista trasera

Envase tetra pack con tapa rosca ubicado en el centro

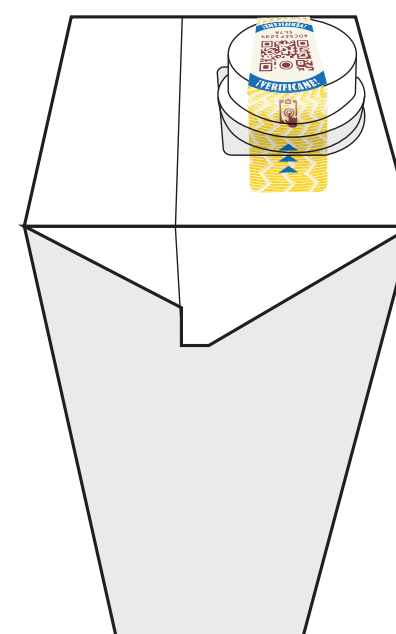

Envase tetra pack con tapa rosca ubicado en una esquina

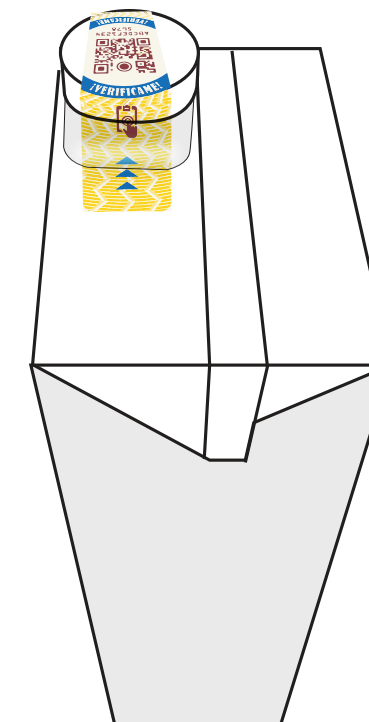

Envase tetra pack con tapa a presión ubicado en una esquina

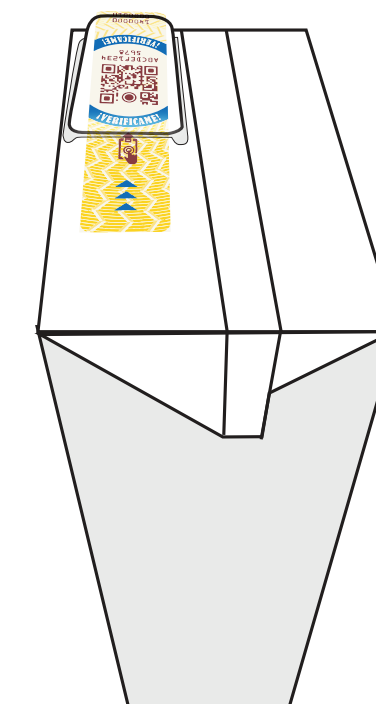

Envase tetra pack sin tapa

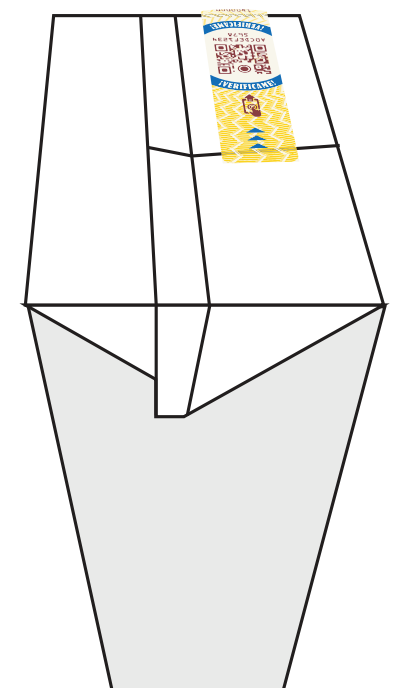

CASOS DE APLICACIÓN INCORRECTAS DE LA ETIQUETA FISCAL

Posición incorrecta vista frontal

Envase tetra pack con tapa rosca ubicado en el centro



Envase tetra pack con tapa rosca ubicado en una esquina

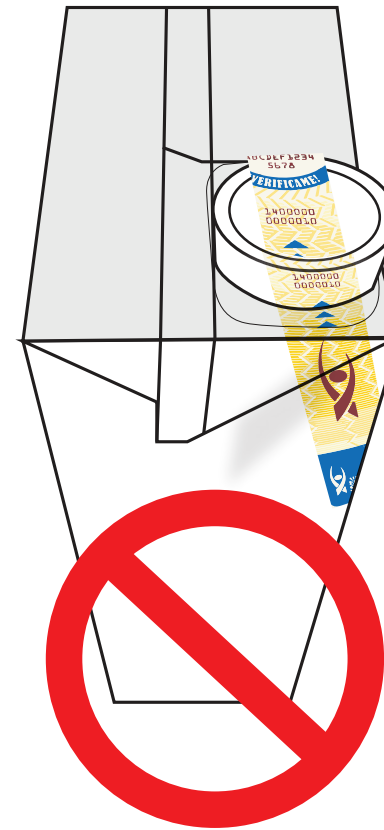

Envase tetra pack con tapa a presión ubicado en una esquina



Envase tetra pack sin tapa

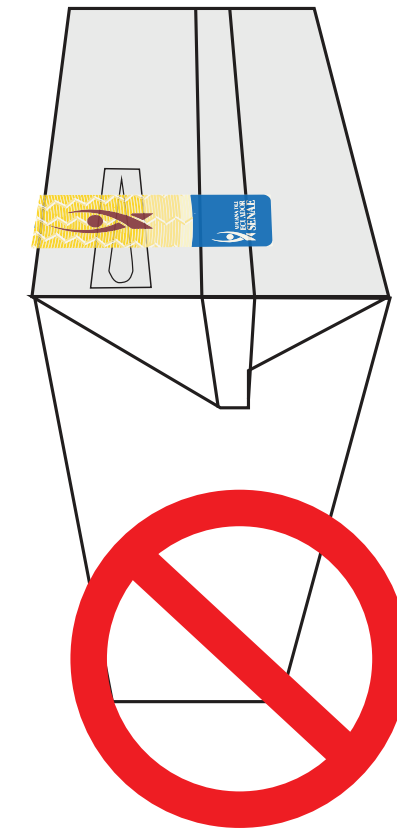

Posición incorrecta vista trasera

Envase tetra pack con tapa rosca ubicado en el centro



Envase tetra pack con tapa rosca ubicado en una esquina

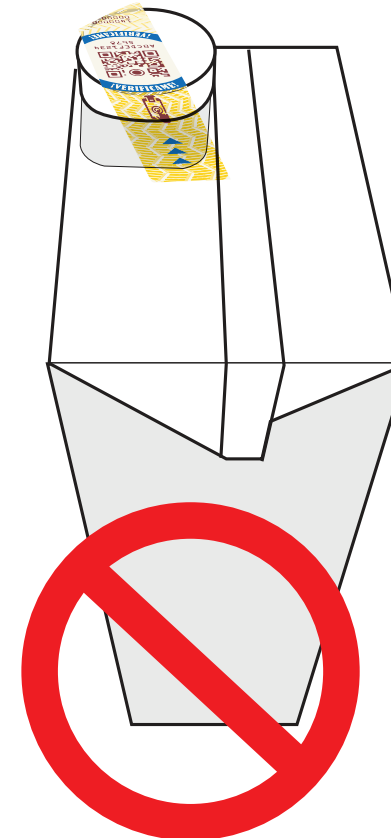

Envase tetra pack con tapa a presión ubicado en una esquina

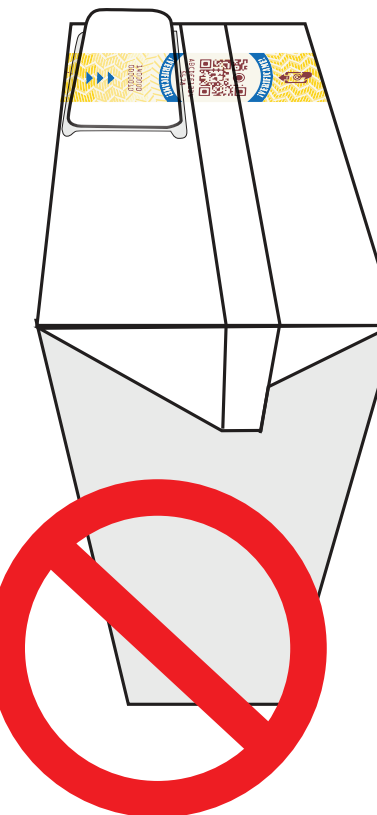

Envase tetra pack sin tapa



Posición incorrecta del código QR

Envase tetra pack con tapa rosca ubicado en el centro



Envase tetra pack con tapa rosca ubicado en una esquina

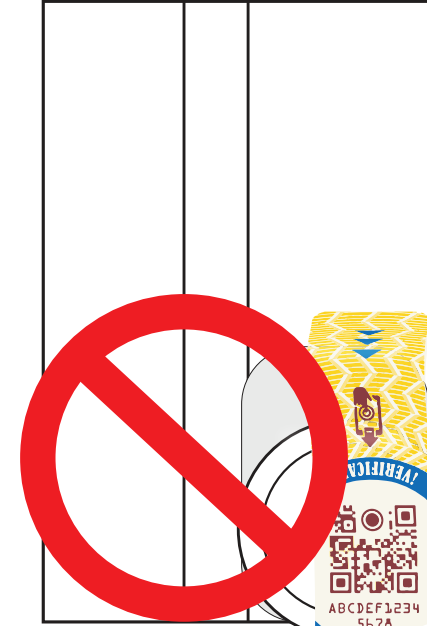

Envase tetra pack con tapa a presión ubicado en una esquina

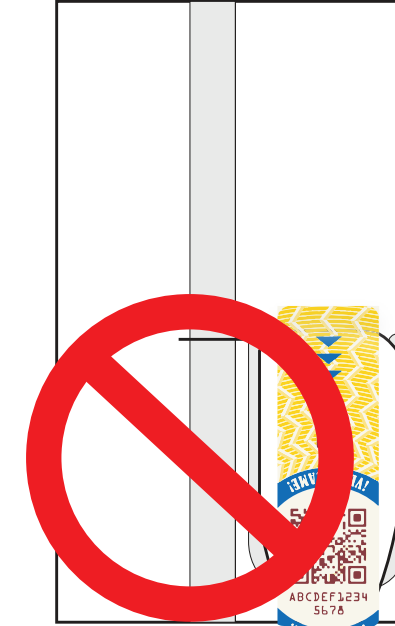

Envase tetra pack sin tapa

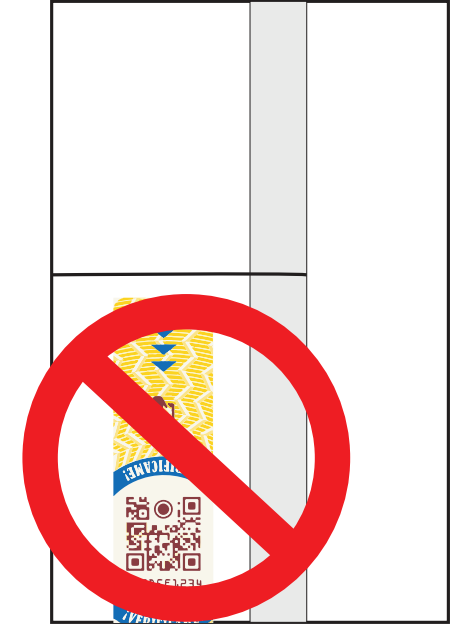

Posición incorrecta del código alfanumérico

Envase tetra pack con tapa rosca ubicado en el centro



Envase tetra pack con tapa rosca ubicado en una esquina

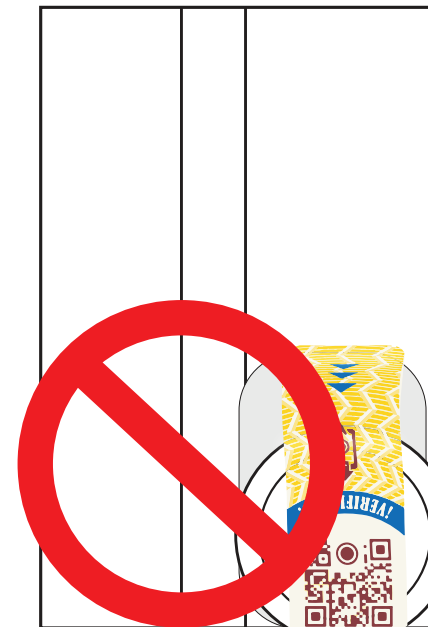

Envase tetra pack con tapa a presión ubicado en una esquina

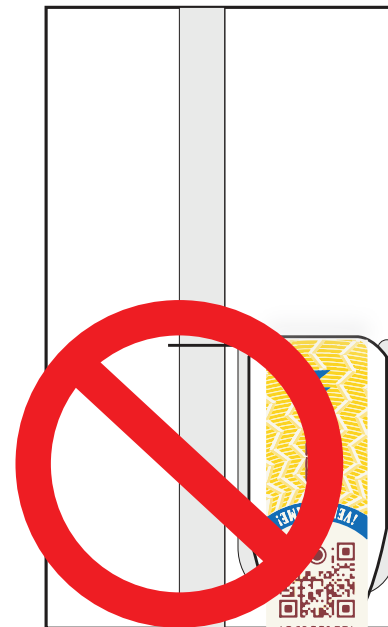

Envase tetra pack sin tapa

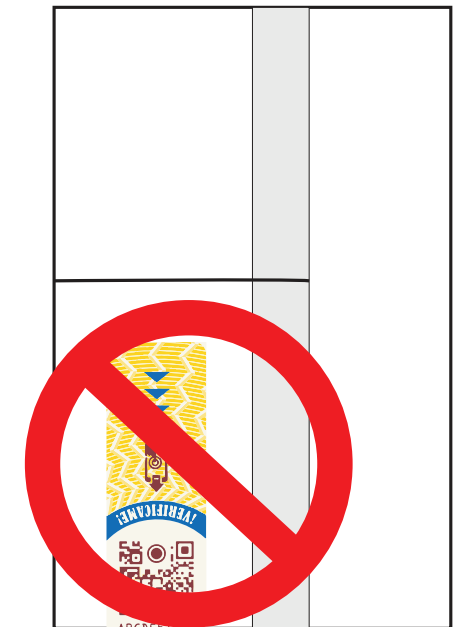

El código QR rojo o el código alfanumérico no deben encontrarse desalineados del centro de la tapa. Como regla general, las dos franjas azules con el texto "¡VERIFICAME!" deben estar en la parte superior de la tapa.

Posición incorrecta general

Envase tetra pack con tapa rosca ubicado en el centro



Envase tetra pack con tapa rosca ubicado en una esquina



Envase tetra pack con tapa a presión ubicado en una esquina

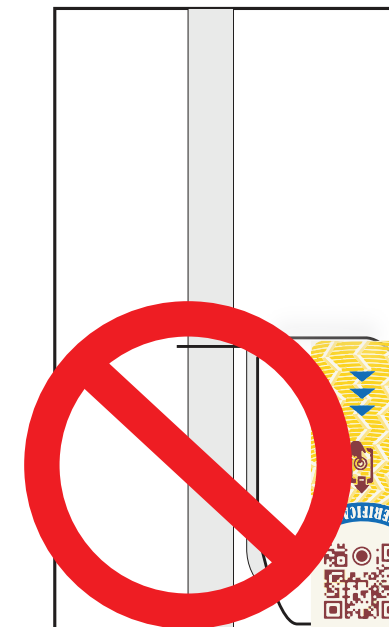

Envase tetra pack sin tapa

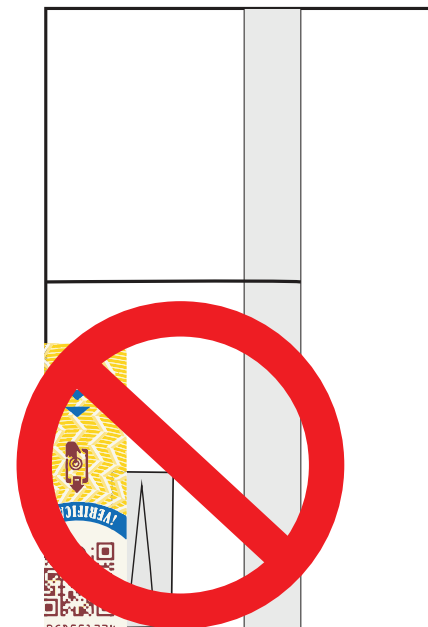

DESPEGUE DE LAS ETIQUETAS FISCALES

Las etiquetas fiscales están impresas en un sustrato autoadhesivo que permite despegarlas fácilmente para su aplicación manual, estas deben ser despegadas del sustrato concuidado empezando desde el borde azul que tienen el logo del Servicio Nacional de Aduana del Ecuador, tal y como se indica en las imágenes siguientes:

Tira de Etiquetas Fiscales sin despegar



Dirección correcta de despegue



Dirección incorrecta de despegue



Proceso de aplicación manual

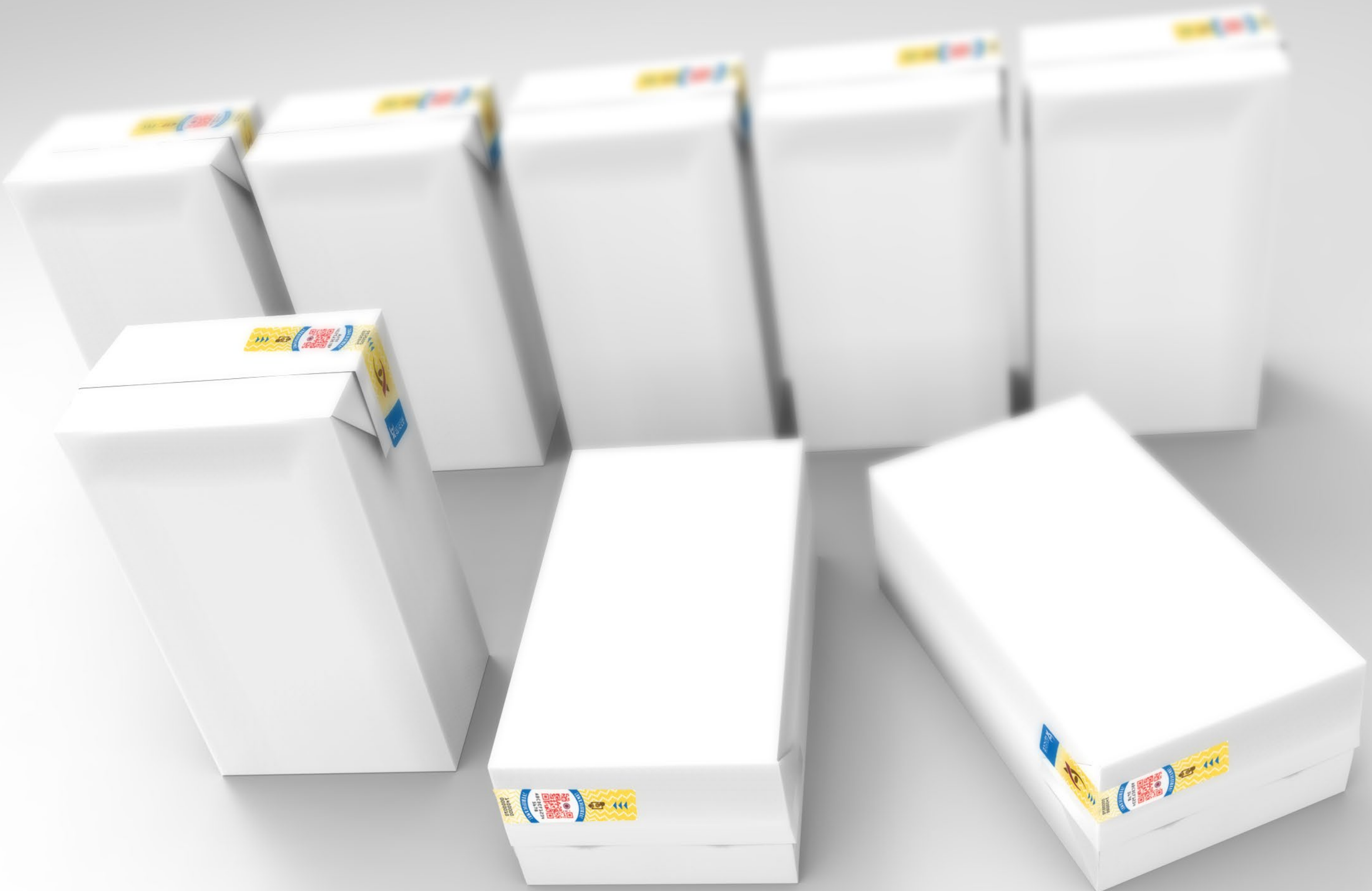

Tetra pack botella sin etiquetar

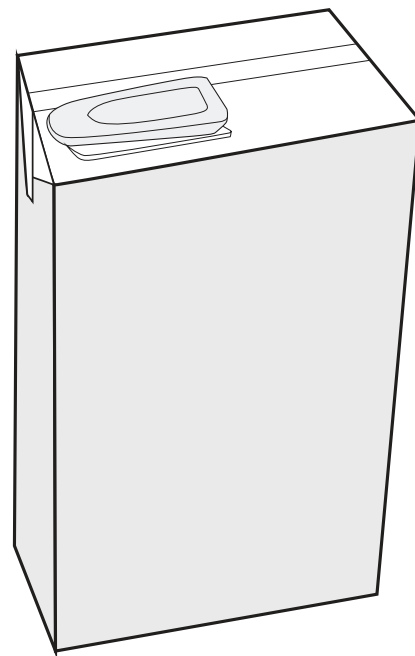

Posición inicial vista superior



Posición inicial vista de costado



La etiqueta fiscal debe ser aplicada iniciando por alinear el círculo con los textos "¡VERIFICAME!" en el centro de la tapa del envase.

Una vez haya sido ubicada la etiqueta sobre la tapa, el operador debe bajar los brazos desde arriba y pegarlos verticalmente.

Posición inicial correcta

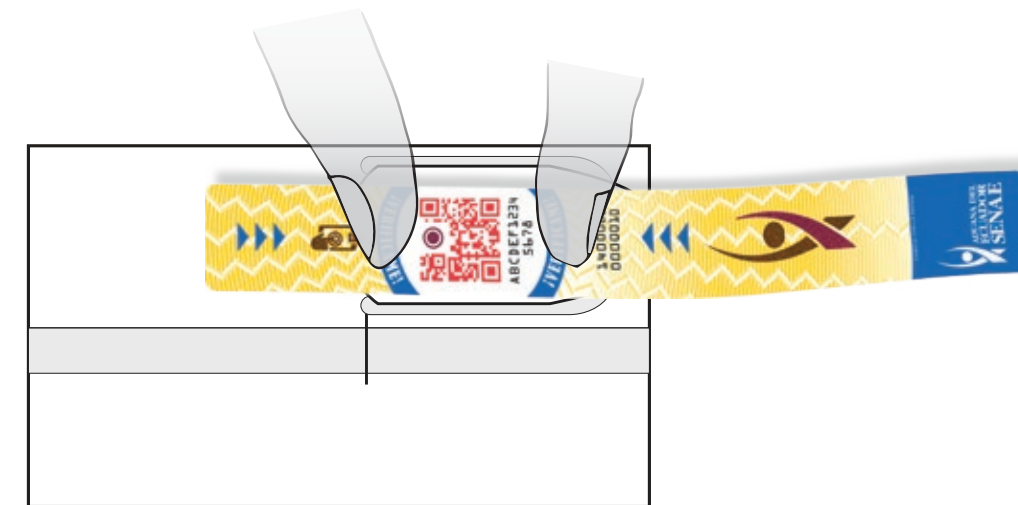

Pegue el lateral sobrante de la etiqueta de manera uniforme.
Vista de costado.

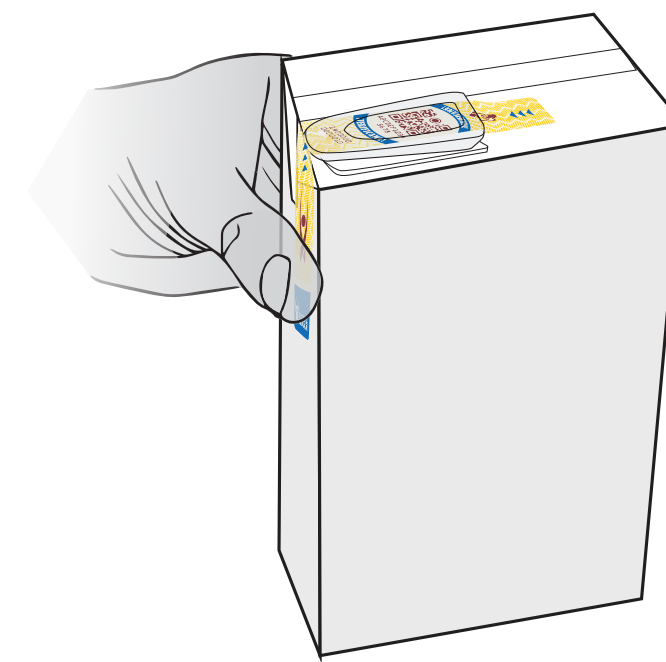

Finalmente, se debe presionar la etiqueta fiscal en la parte superior y en sus brazos para asegurarse que quede firmemente pegada al envase.

