

AGROCALIDAD
AGENCIA ECUATORIANA
DE ASEGURAMIENTO
DE LA CALIDAD DEL AGRO

Solicitud de Importación de Productos Agropecuarios

ECUADOR
ES
CALIDAD

Ministerio
de **Agricultura, Ganadería,**
Acuacultura y Pesca

SOLICITUD DE IMPORTACIÓN DE PRODUCTOS AGROPECUARIOS

Abrimos el google chrome:

Ingresamos a la dirección:
"portal.aduana.gob.ec"

Esperamos un momento y nos sale una barra de "cargando"

Instalación y revisión del programa indispensable para el uso del portal de ECUAPASS

Pasos	Nombre del proceso	Verificar	Ayuda
Paso 1	Java Script	OK	Cuando indica "No", haga clic en "ayuda" para la configuración  Internet Explorer  Mozilla Firefox  Google Chrome
Paso 2	Java Runtime Environment	OK	Cuando indica "No", haga clic en: Demás versiones, incluido sistema operativo Windows 64 Bits [Descargar e instalar] para la configuración Preparando para instalar Openews Client v1.0. La versión recomendada es la JRE versión 7 update 15. Si muestra "NO" : Desinstale y re-instale JAVA Por favor, instale el programa, cierre el browser e ingrese nuevamente.
Paso 3	Programación de Log in del PKI	No	"NO" : Desinstale y re-instale JAVA 1. Desinstalación de JAVA [haga clic] 2. Instalación de JAVA [haga clic] "Nuevo" 3. Instalación de programa de Certificado Digital [haga clic] [Descarga 1] o [Descarga 2] Por favor, instale el programa, cierre el browser e ingrese nuevamente.
Paso 4	Adobe Flash Player Install	OK	Cuando indica "No" o "Nuevo", haga clic en [Descargar e instalar] para la configuración Por favor, instale el programa, cierre el browser e ingrese nuevamente.

Esperamos que se cargue:

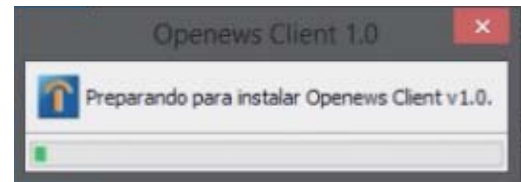

Obtenemos la siguiente pantalla: donde Ecuapass es la encargada de otorgar “USUARIO Y CONTRASEÑA”

Ingresamos el “ID. USUARIO”

Ingresamos la “CONTRASEÑA”

Click al botón
“INICIAR SESION”

ECUAPASS
Autoridad de la Aduana

Idioma: ESPANOL

ID. USUARIO: VUEAGROCALIDAD\$1

CONTRASEÑA: ****

Certificado INICIAR SESION

Obtenemos el siguiente cuadro:

The dashboard is divided into several sections:

- Trámites Operativos**
 - 1.1.1 Documentos Electrónicos
 - 1.1.2 Formulario de solicitud categoría
 - 1.3 Integración de estados del trámite
 - 1.6 e-Documentos
 - 1.8 Integración de estados del trámite
- Servicios de uso frecuente**
- Servicios informativos**
 - 2.1.1 Consulta de arancel
 - 2.1.2. Consulta de Tributos Fijos de Mercancías
 - 2.4.1 Puntos de vista de RUC
 - 2.6 Catálogos
 - 2.7 Consulta de Verificación de Cert. Origen
- Ventanilla Única**
 - Documentos de Acompañamiento
 - Documentos de Soporte
 - Certificados de Origen y DJO
 - Estado de procesamiento
 - Pago-e
 - Consultar Validez de Certificado Impreso
 - Consultar información de Certificado Digital
- Soporte al Cliente**
 - 3.3 Preguntas y respuestas
 - 3.8 Sugerencias
 - 3.11.2 Configurar mi página
- Quick**
 - Buzon Electronico
 - SENAE
 - VUE** (highlighted with a red circle)
- 1800-ADUANA**

Ahora vamos a la derecha y le damos click a la palabra “VUE”

Nos vamos a la barra de menú y le damos click a “ELABORACIÓN DE SOLICITUD”

Elaboración de solicitud

- Documentos de Acompañami... >
- Documentos de Soporte >
- AVISOS DE LAS ENTIDADE...
- PRUEBA
- FELIZ CUMPLEAÑOS PAMEL...

Click a
“DOCUMENTOS DE
SOPORTE”

Click a “LISTADO DE DOCUMENTO DE SOPORTE”

Obteniendo la siguiente pantalla:

En Institución seleccionar “AGROCALIDAD”

Listado de Documento de Soporte

Institución	--Todo--
Documento	--Todo--
Subpartida Arancelaria	[AGROCALIDAD] AGENCIA ECUATORIANA DE ASEGURAMIENTO DE LA CALIDAD DEL AGRO
Búsqueda en Resultados	[CONADIS] CONSEJO NACIONAL DE DISCAPACIDADES
	[DGAC] DIRECCION GENERAL DE AVIACION CIVIL
	[INPC] INSTITUTO NACIONAL DE PATRIMONIO CULTURAL
	[MAGAP] MINISTERIO DE AGRICULTURA, GANADERIA, ACUACULTURA Y PESCA
	[MEER-SCAN] SUBSECRETARIA DE CONTROL Y APLICACIONES NUCLEARES
	[OAE] ORGANISMO DE ACREDITACION ECUATORIANO
	[SA] SUBSECRETARIA DE ACUACULTURA
	[SERCOP] SERVICIO NACIONAL DE CONTRATACION PUBLICA
	[SRP] SUBSECRETARIA DE RECURSOS PESQUEROS

Información del Documento

Resultado : 0

No.	Institución	Código Documento
-----	-------------	------------------

Click al botón “CONSULTAR”

Institución	[AGROCALIDAD] AGENCIA ECUATORIANA DE ASEGURAMIENTO DE LA CALIDAD DEL AGRO
Documento	--Todo--
Subpartida Arancelaria	<input type="text"/>
Búsqueda en Resultados	Institución <input type="text"/>

[Consultar](#)

Seleccionamos “SOLICITUD DE IMPORTACIÓN DE PRODUCTOS AGROPECUARIOS”

Información del Documento [Mis Formularios Favoritos](#)

Resultado : 3

No.	Institución	Código de Documento	Documento
1	AGROCALIDAD	101-001-REQ	Solicitud de Registro de Operador
2	AGROCALIDAD	101-002-REQ	Solicitud de Importación de Productos Agropecuarios
3	AGROCALIDAD	101-024-REQ	Solicitud de Documento de Destinación Aduanera (DDA)

Click al botón “SOLICITAR”

No.	Institución	Código de Documento	Documento
1	AGROCALIDAD	101-001-REQ	Solicitud de Registro de Operador
2	AGROCALIDAD	101-002-REQ	Solicitud de Importación de Productos Agropecuarios
3	AGROCALIDAD	101-024-REQ	Solicitud de Documento de Destinación Aduanera (DDA)

[Registrar a Mis Formularios Favoritos](#)

[Solicitar](#)

El primer bloque del formulario es
“DATOS DE SOLICITUD”

Solicitud de Importacion de Productos Agropecuarios

Datos de Solicitud

* Número de Solicitud	01009991	2014	Consultar	* Fecha de Solicitud	18/02/2014
* Ciudad de Solicitud	--Selección--				
* Código de Tipo de Solicitud	--Selección--				
Número de licencia de MAGAP	<input type="text"/>				

Click a Consultar

* Número de Solicitud	01009991	2014	Consultar
* Ciudad de Solicitud	--Selección--		
* Código de Tipo de Solicitud	--Selección--		
Número de licencia de MAGAP	<input type="text"/>		

Seleccionamos la ciudad en donde se va a emitir la solicitud

Datos de Solicitud

* Número de Solicitud	01009991	2014	00000115	P
* Ciudad de Solicitud	--Selección--			
* Código de Tipo de Solicitud	--Selección--			
Número de licencia de MAGAP	<input type="text"/>			

Seleccionamos el “TIPO DE SOLICITUD DESEADA”

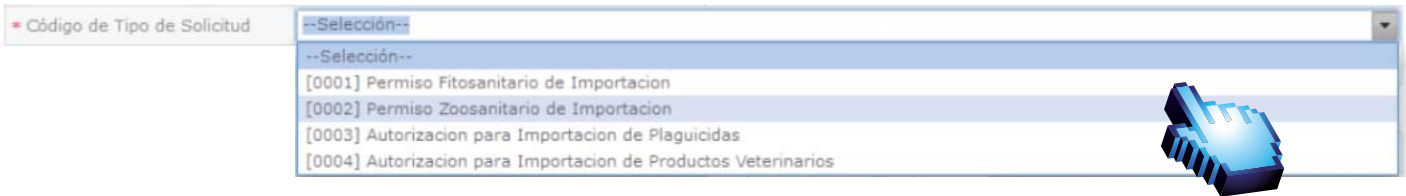

• Código de Tipo de Solicitud

--Selección--

- [0001] Permiso Fitosanitario de Importacion
- [0002] Permiso Zoon sanitario de Importacion
- [0003] Autorizacion para Importacion de Plaguicidas
- [0004] Autorizacion para Importacion de Productos Veterinarios

Permiso Fitosanitario de Importación, es opcional el campo “NÚMERO DE LICENCIA DE MAGAP”

Solicitud de Importacion de Productos Agropecuarios

Datos de Solicitud

• Número de Solicitud	01009991	2014	00000115	P	• Fecha de Solicitud	18/02/2014
• Ciudad de Solicitud	[UIO] Quito					
• Código de Tipo de Solicitud	[0001] Permiso Fitosanitario de Importacion					
Número de licencia de MAGAP	<input type="text"/>					

Permiso Fitosanitario de Importación, es opcional el campo “NÚMERO DE LICENCIA DE MAGAP”

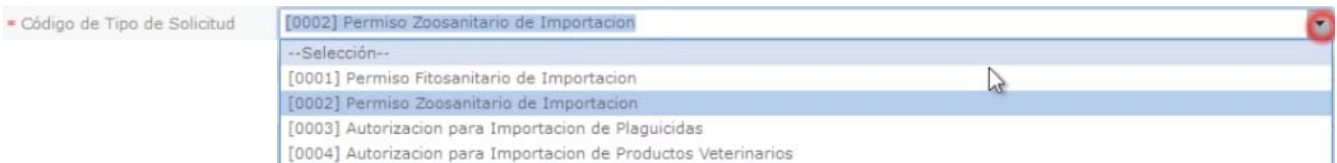

• Código de Tipo de Solicitud

[0002] Permiso Zoon sanitario de Importacion

--Selección--

- [0001] Permiso Fitosanitario de Importacion
- [0002] Permiso Zoon sanitario de Importacion
- [0003] Autorizacion para Importacion de Plaguicidas
- [0004] Autorizacion para Importacion de Productos Veterinarios

Permiso Fitosanitario de Importación.
Deshabilitado el campo:
“NÚMERO DE LICENCIA DE MAGAP”

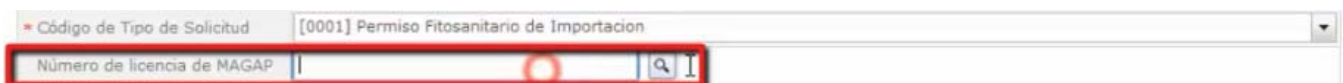

• Código de Tipo de Solicitud

[0001] Permiso Fitosanitario de Importacion

Número de licencia de MAGAP

En este caso seleccionamos “PERMISO FITOSANITARIO DE IMPORTACIÓN”

* Código de Tipo de Solicitud	[0001] Permiso Fitosanitario de Importacion
Número de licencia de MAGAP	<input type="text"/>

El segundo bloque del formulario es “DATOS DEL SOLICITANTE”

Datos de Solicitante

* Clasificación de Solicitante	<input checked="" type="radio"/> Persona Jurídica <input type="radio"/> Persona Natural		
* Nombre o Razón Social de Solicitante	CORPORACION INTERNACIONAL CORINT S.A.	* Número de Identificación de la Empresa Solicitante (RUC)	0991284850001
* Representante Legal de Solicitante	VUEAGROCALIDAD1		
* Provincia de la Empresa Solicitante	[001] AZUAY	* Cantón/Ciudad de la Empresa Solicitante	[01260] CUENCA
* Parroquia de la Empresa Solicitante	--Parroquia--		
* Dirección de la Empresa Solicitante	TEST ADDR		
* Nombre de Solicitante	VUEAGROCALIDAD1		
* Teléfono de Solicitante	0425349464	Fax de Solicitante	0424710208
* Correo Electrónico de Solicitante	CORREODEV@DEV.DEV		

Nos aparecen los datos cargados a excepción de “PARROQUIA DE LA EMPRESA SOLICITANTE”

Datos de Solicitante

* Clasificación de Solicitante	<input checked="" type="radio"/> Persona Jurídica <input type="radio"/> Persona Natural		
* Nombre o Razón Social de Solicitante	CORPORACION INTERNACIONAL CORINT S.A.	* Número de Identificación de la Empresa Solicitante (RUC)	0991284850001
* Representante Legal de Solicitante	VUEAGROCALIDAD1		
* Provincia de la Empresa Solicitante	[001] AZUAY	* Cantón/Ciudad de la Empresa Solicitante	[01260] CUENCA
* Parroquia de la Empresa Solicitante	--Parroquia--		
* Dirección de la Empresa Solicitante	TEST ADDR		
* Nombre de Solicitante	VUEAGROCALIDAD1		
* Teléfono de Solicitante	0425349464	Fax de Solicitante	0424710208
* Correo Electrónico de Solicitante	CORREODEV@DEV.DEV		

Datos de Solicitante

* Clasificación de Solicitante	<input checked="" type="radio"/> Persona Jurídica <input type="radio"/> Persona Natural
* Nombre o Razón Social de Solicitante	CORPORACION INTERNACIONAL CORINT S.A.
* Representante Legal de Solicitante	VUEAGROCALIDADES1
* Provincia de la Empresa Solicitante	[001] AZUAY
* Parroquia de la Empresa Solicitante	--Parroquia-- --Parroquia-- [010151] BAÑOS [010101] BELLAVISTA [010102] CANARIBAMBA [010153] CHAUCHA [010154] CHECA (JIDCAY) [010155] CHIQUINTAD [010152] CUMBE [010103] EL BATAN [010104] EL SAGRARIO [010105] EL VECINO [010106] GIL RAMIREZ DAVALOS [010115] HERMANO MIGUEL [010107] HUAYNACAPAC [010156] LLACAO [010108] MACHANGARA [010157] MOLLETURO [010109] MONAY

Elegimos la
“PARROQUIA DE LA
EMPRESA
SOLICITANTE”

El tercer bloque del formulario es “DATOS DEL IMPORTADOR”

Datos de Importador		<input type="checkbox"/> Es la misma información del solicitante	
* Clasificación del Importador	<input checked="" type="radio"/> Persona Jurídica <input type="radio"/> Persona Natural		
* Nombre de Importador		* Número de Identificación de Importador	RUC <input type="text"/> <input type="text"/>
* Representante Legal de Importador			
* Provincia	--Provincia--	* Cantón/Ciudad	--Cantón--
* Parroquia	--Parroquia--		
* Dirección			
* Teléfono de Importador		Celular de Importador	
* Correo Electrónico de Importador			

Ingresamos el RUC del importador para llenar los campos de forma automática”

* Número de Identificación de Importador RUC 0912816253001

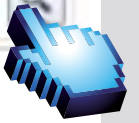

Seleccionamos
“PROVINCIA”

* Provincia

- [000] NO RELACIONABLE
- [001] AZUAY
- [002] BOLIVAR
- [003] CANAR
- [004] CARCHI
- [005] COTOPAXI
- [006] CHIMBORAZO
- [007] EL ORO
- [008] ESMERALDAS
- [009] GUAYAS
- [010] IMBABURA
- [011] LOJA
- [012] LOS RIOS
- [013] MANABI
- [014] MORONA SANTIAGO
- [015] NAPO
- [016] PASTAZA

Seleccionamos
“CANTÓN/CIUDAD”

* Cantón/Ciudad

--Cantón--

- [01706] CAMILO PONCE ENRIQUEZ
- [01701] CHORDELEG
- [01260] CUENCA
- [01270] GIRON
- [01265] GUALACEO
- [01275] PAUTE
- [01230] SEVILLA DE ORO
- [01280] SIGSIG

Seleccionamos
"PARROQUIA"

Parroquia

- Parroquia--
- [010151] BAÑOS
- [010101] BELLAVISTA
- [010102] CANARIBAMBA
- [010153] CHAUCHA
- [010154] CHECA (JIDCAY)
- [010155] CHIQUINTAD
- [010152] CUMBE
- [010103] EL BATAN
- [010104] EL SAGRARIO
- [010105] EL VECINO
- [010106] GIL RAMIREZ DAVALOS
- [010115] HERMANO MIGUEL
- [010107] HUAYNACAPAC
- [010156] LLACAO
- [010108] MACHANGARA
- [010157] MOLLETURO
- [010109] MONAY

* Parroquia

Si el solicitante es el importador le damos click en el siguiente recuadro llenándose los demás campos

Datos de Importador

Es la misma información del solicitante

El cuarto bloque del formulario es
"DATOS DEL EXPORTADOR"

Datos de Exportador

* Nombre de Exportador	<input type="text"/>
* Dirección de Exportador	<input type="text"/>

Ingresar el
"Nombre del
Exportador"

Datos de Exportador

Nombre de Exportador	DEL MONTE FRES
----------------------	----------------

Ingresar el
"Dirección del
Exportador"

Datos de Exportador

Nombre de Exportador	DEL MONTE FRESH
Dirección de Exportador	AVENIDA SANTA

Seleccionar
el "Tipo de
Régimen
Exportador"

Datos de Producto

Tipo de Régimen Aduanero	--Selección--
--------------------------	---------------

- Selección--
- [01] Manifiesto de carga marítimo
- [02] Manifiesto de carga aéreo
- [03] Manifiesto de carga terrestre
- [10] Importación a consumo
- [11] Importación a consumo con franquicia arancelaria (282)
- [12] Importación bajo reposición en franquicia arancelaria
- [20] Importación - admisión temporal con reexportación en el mismo estado
- [21] Importación - admisión temporal para perfeccionamiento activo
- [24] Importación - ferias internacionales
- [31] Reimportación de mercancía exportadas temporalmente
- [32] Reimportación de mercancía exportada temporalmente sin pago de impuesto
- [40] Exportación a consumo
- [50] Exportación temporal con reimportación en el mismo estado
- [51] Exportación temporal para perfeccionamiento pasivo
- [53] Exportación con devolución condicionada de tributos
- [60] Reexportación de mercancía en el mismo estado
- [61] Reexportación de mercancía para perfeccionamiento activo

Ingresar el
"Dirección del
Exportador"

Datos de Producto

Tipo de Régimen Aduanero	[01] Manifiesto de carga marítimo
País de Origen	[CL] CHILE

Seleccionar el "Medio de
Transporte" por el cual se
enviará el producto

Medio de Transporte	--Selección--
---------------------	---------------

- Selección--
- [AE] AEREO
- [FL] FLUVIAL
- [MA] MARITIMO
- [TE] TERRESTRE

Seleccionar el “País de Embarque”

Datos de Exportador

* Nombre de Exportador	DEL MONTE FRES
------------------------	----------------

Seleccionar el “Puerto de Embarque” donde se enviará el producto

* Medio de Transporte	[MA] MARITIMO
* Puerto de Embarque	[CLSAI] SAN ANTONIO

Seleccionar el “País de Destino” a donde llegará el producto

Datos de Producto

* Tipo de Régimen Aduanero	[01] Manifiesto de carga marítimo
* País de Origen	[CL] CHILE
* País de Embarque	[CL] CHILE
* País de Destino	[EC] ECUADOR

Seleccionar el “Puerto de Destino” a donde llegará el producto

* Medio de Transporte	[MA] MARITIMO
* Puerto de Embarque	[CLSAI] SAN ANTONIO
* Puerto de Destino	[ECGYE] GUAYAQUIL

Seleccionar la “Unidad de Moneda”

Datos de Producto

* Tipo de Régimen Aduanero	[01] Manifiesto de carga marítimo
* País de Origen	[CL] CHILE
* País de Embarque	[CL] CHILE
* País de Destino	[EC] ECUADOR
* Unidad de Moneda	[USD] DOLAR ESTADOUNIDENSE

Ingresar el
“Nombre del
Embarcador”

Datos de Producto

* Tipo de Régimen Aduanero	[01] Manifiesto de ca
* País de Origen	[CL] CHILE
* País de Embarque	[CL] CHILE
* País de Destino	[EC] ECUADOR
* Unidad de Moneda	[USD] DOLAR ESTAD
* Nombre de Embarcador	DEL MONTE FRESH

* Tipo de Producto

--Selección--
--Selección--
[01] Animal
[02] Vegetal
[03] Veterinario
[04] Plaguicida

Seleccionar
el “Tipo de
Producto”

El quinto bloque del formulario es
"Lista de Producto"

Lista de Producto

No.	Subpartida Arancelaria	Código de Producto	Nombre de Producto	Cantidad de Producto	Peso Neto	Valor FOB	Valor CIF

* Peso Total: 0.00 * Valor Total de FOB: 0.00 * Valor Total de CIF: 0.00

Descargar Excel Cargar Exportar Excel

En "Subpartida Arancelaria" le damos click al icono de Buscar

* Subpartida Arancelaria:

* Código de Producto: --Selección--

* Nombre de Producto:

Número de Registro de Semillas:

* Cantidad de Producto: 0.00 --Selección-- * Peso Neto de Producto: 0.00 --Selección--

* Valor FOB: \$ 0.00 * Valor CIF: \$ 0.00

Agregar Modificar Eliminar

Click al botón "Consultar"

Consulta de Categoría de Producto por Documento

Subpartida: Descripción:

Consultar

Resultado : 0

No.	Subpartida	Descripcion	Restringda o Prohibida
-----	------------	-------------	------------------------

Seleccionamos lo deseado

Subpartida: Descripción:

Consultar

Resultado : 7

No.	Subpartida	Descripcion	Restringda o Prohibida
1	0703100012 [0000-0000]	Roja (allium cepa, L)	RESTRINGDA[MAGAP,AG
2	0703100012 [0000-0001]	AEC 15% R.O 275.IMP. SOLO PAISES DE LA CAN	RESTRINGDA[AGROCAL
3	0713209000 [0000-0000]	LOS DEMAS	RESTRINGDA[AGROCAL
4	0806100000 [0000-0000]	FRESCAS	RESTRINGDA[AGROCAL
5	0808100000 [0000-0000]	MANZANAS	RESTRINGDA[AGROCAL
6	0901119000 [0000-0000]	LOS DEMÁS	RESTRINGDA[MAGAP,AG
7	0901119000 [0000-0001]	IMP. SOLO PAISES DE LA CAN	RESTRINGDA[AGROCAL

Seleccionamos el “Código de Producto”

* Subpartida Arancelaria	0806100000000000000	Q	FRESCAS
* Código de Producto	--Selección--		
	[A0001] uva		
	[0001] uvas		

Ingresamos la
“Cantidad de
Producto”

* Subpartida Arancelaria	0806100000000000000
* Código de Producto	[A0001] uva
* Nombre de Producto	UVAS
Número de Registro de Semillas	
* Cantidad de Producto	<input type="text" value="p.00"/>

Seleccionamos la unidad del “Peso neto de Producto”

* Cantidad de Producto	<input type="text" value="75,000.00"/>	KG
------------------------	--	----

Ingresamos el “Peso Neto del Producto”

* Peso Neto de Producto	<input type="text" value="75,000.00"/>	KG
-------------------------	--	----

Ingresar “Valor FOB” (Free on board, o libre a bordo)

* Subpartida Arancelaria	0806100000000000000	Q	FRESCAS
* Código de Producto	[A0001] uva		
* Nombre de Producto	UVAS		
Número de Registro de Semillas			
* Cantidad de Producto	<input type="text" value="75,000.00"/>	KG	
* Valor FOB	<input type="text" value="I"/>		\$ 0.00

Ingresa "Valor CIF" (Cost, insurance and freight, o costo, seguro y flete)

* Valor CIF

* Peso Neto de Producto

* Valor CIF

Click al botón "Agregar" para añadir a la lista de Productos

Damos click en el producto y esperamos a que cargue

Lista de Producto

No.	Subpartida Arancelaria	Código de Producto	Nombre de Producto	Cantidad de Producto	Peso Neto	Valor FOB	Valor CIF			
1	080610000000000000	A0001	UVAS	75,000.00(KG)	75,000.00(KG)	\$ 102,000.00	\$ 110,000.00			
* Peso Total				75,000.00	* Valor Total de FOB		102,000.00	* Valor Total de CIF		110,000.00

Constatamos que el producto se ha agregado

Lista de Producto

No.	Subpartida Arancelaria	Código de Producto	Nombre de Producto	Cantidad de Producto	Peso Neto	Valor FOB	Valor CIF			
1	080610000000000000	A0001	UVAS	75,000.00(KG)	75,000.00(KG)	\$ 102,000.00	\$ 110,000.00			
* Peso Total				75,000.00	* Valor Total de FOB		102,000.00	* Valor Total de CIF		110,000.00

Nota: se pueden agregar más productos si así lo requiere

Vamos a “Subpartida Arancelaria” y damos click al ícono buscar

* Subpartida Arancelaria 080610000000000000 

Siguiente damos click en consultar:

Subpartida Descripción

Resultado : 0

Seleccionar el item o fruta deseada:

Subpartida Descripción

Resultado : 7

No.	Subpartida	Descripción	Restringda o Prohibida
1	0703100012 [0000-0000]	Roja (allium cepa, L)	RESTRINGDA[MAGAP,AG
2	0703100012 [0000-0001]	AEC 15% R.O 275.IMP. SOLO PAISES DE LA CAN	RESTRINGDA[AGROCAL
3	0713209000 [0000-0000]	LOS DEMAS	RESTRINGDA[AGROCAL
4	0806100000 [0000-0000]	FRESCAS	RESTRINGDA[AGROCAL
5	0808100000 [0000-0000]	MANZANAS	RESTRINGDA[AGROCAL
6	0901119000 [0000-0000]	LOS DEMÁS	RESTRINGDA[MAGAP,AG
7	0901119000 [0000-0001]	IMP. SOLO PAISES DE LA CAN	RESTRINGDA[AGROCAL

Ingresamos el “Código de Producto”

* Subpartida Arancelaria 080810000000000000 

* Código de Producto --Selección-- 

* Nombre de Producto --Selección-- [A0001] manzana

Número de Registro de Semillas

* Cantidad de Producto 75,000.00 KG * Peso Neto de Producto 75,000.00 KG

* Valor FOB \$ 102,000.00 * Valor CIF \$ 110,000.00

Ingresamos la
"Cantidad de
Producto"

* Cantidad de Producto	75000.00
------------------------	----------

Seleccionamos la unidad del "Peso neto de Producto"

* Cantidad de Producto	26,000.00	KG	* Peso Neto de Producto	75000.00	KG
------------------------	-----------	----	-------------------------	----------	----

Ingresar "Valor FOB" (Free on board, o libre a bordo)

* Valor FOB	102000.00
-------------	-----------

Ingresar "Valor CIF" (Cost, insurance and freight o
costo, seguro y flete)

* Valor CIF	110000.00
-------------	-----------

Click al botón "Agregar" para añadir a la
lista de Productos

* Subpartida Arancelaria	0808100000000000000	MANZANAS			
* Código de Producto	[A0001] manzana				
* Nombre de Producto	MANZANA				
Número de Registro de Semillas					
* Cantidad de Producto	26,000.00	KG	* Peso Neto de Producto	26,000.00	KG
* Valor FOB	\$ 17,500.00		* Valor CIF	20000	
<input type="button" value="Agregar"/> <input type="button" value="Modificar"/> <input type="button" value="Eliminar"/>					

Comprobamos que se han agregado los productos

1	0806100000000000000	A0001	UVAS	75,000.00(KG)	75,000.00(KG)	\$ 102,000.00	\$ 110,000.00
2	0808100000000000000	A0001	MANZANA	26,000.00(KG)	26,000.00(KG)	\$ 17,500.00	\$ 20,000.00

Documento Adjunto (agregamos los .pdf solicitados)

Documento Adjunto

Resultado : 0

Tamaño de Archivo : 0(KB)

Condición : (*) Obligatorio, (+) Condicional, (O) Opcional

Condición	Nombre de Archivo	Descripción	Número de Archivo Adjunto
O	COPIA DEL CERTIFICADO DEL REGISTRO PARA IMPORTADORES DE MERCANCI		0
O	REGISTRO DE SEMILLA	NUMERO DE SOLICITUD DE REGISTRO DE SEMILL	0
O	LICENCIA DE MAGAP	NUMERO DE SOLICITUD DE IMPORTACION DE MAI	0

Damos click en Agregar:

Administración de Documentos Adjuntos por Formulario

Opcional
COPIA DEL CERTIFICADO DEL REGISTRO PARA IMPORTADORES DE MERCANCIAS PECUARIAS.

Resultado : 0 Tamaño de Archivo : 0(KB)

<input type="checkbox"/>	Archivo Adjunto	Tamaño de Archivo(KB)	Descargar

Agregar **Eliminar** **Registrar**

Seleccionamos el certificado requerido:

Abrir

« Mis documentos > Almportacion Buscar en Almportacion

Organizar Nueva carpeta

Favoritos
Descargas
Escritorio
Sitios recientes

Bibliotecas
Documentos
Imágenes
Música
Vídeos

Equipo
Disco local (C:)
HD GeorGeX (F:)

Certificado Registro Registro de semilla

Nombre: Documento Adobe Acrobat

Abrir **Cancelar**

Damos Click al botón “Registrar”

Administración de Documentos Adjuntos por Formulario X

Opcional
COPIA DEL CERTIFICADO DEL REGISTRO PARA IMPORTADORES DE MERCANCIAS PECUARIAS.

Resultado : 1 Tamaño de Archivo : 190(KB)

<input type="checkbox"/>	Archivo Adjunto	Tamaño de Archivo(KB)	Descargar
<input type="checkbox"/>	Certificado Registro.pdf	190	 Descargar

Agregar **Eliminar** **Registrar**

Lo mismo hacemos con registro de semillas

Condición	Nombre de Archivo	Descripción	Número de Archivo Adjunto
<input type="radio"/>	COPIA DEL CERTIFICADO DEL REGISTRO PARA IMPORTADORES DE MERCANCI		1
<input type="radio"/>	REGISTRO DE SEMIILLA	NUMERO DE SOLICITUD DE REGISTRO DE SEMILL	
<input type="radio"/>	LICENCIA DE MAGAP	NUMERO DE SOLICITUD DE IMPORTACION DE MA	

Agregamos Registro de Semillas

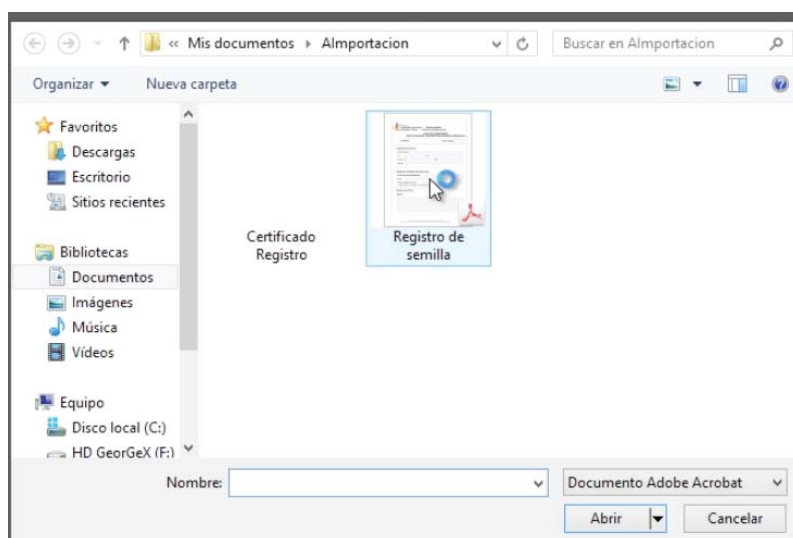

Windows Explorer window showing the folder 'Almportacion'. The left sidebar shows the navigation pane with 'Bibliotecas' expanded to 'Documentos'. The main pane displays two files: 'Certificado Registro' and 'Registro de semilla'. The 'Registro de semilla' file has a hand cursor icon over it. The bottom of the window shows the 'Nombre:' field and the file type dropdown set to 'Documento Adobe Acrobat', with 'Abrir' and 'Cancelar' buttons.

Ahora damos click al botón “Ver Borrador”

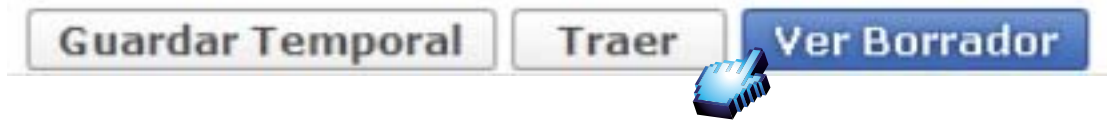

Revisamos que todos los datos solicitados estén ingresados y damos click en Registrar

Documento Adjunto ▼

Resultado : 2 Tamaño de Archivo : 1,600(KB)

Condición : (*) Obligatorio, (+) Condicional, (O) Opcional

Condición	Nombre de Archivo	Descripción	Número de Archivo Adjunto
O	COPIA DEL CERTIFICADO DEL REGISTRO PARA IMPORTADORES DE MERCANCI		1
O	REGISTRO DE SEMIILLA	NUMERO DE SOLICITUD DE REGISTRO DE SEMILL	1
O	LICENCIA DE MAGAP	NUMERO DE SOLICITUD DE IMPORTACION DE MA	0

[Regresar](#) [Registrar](#)

Click al botón “Si”

TOKEN

Este es el cuadro para usar el Token:

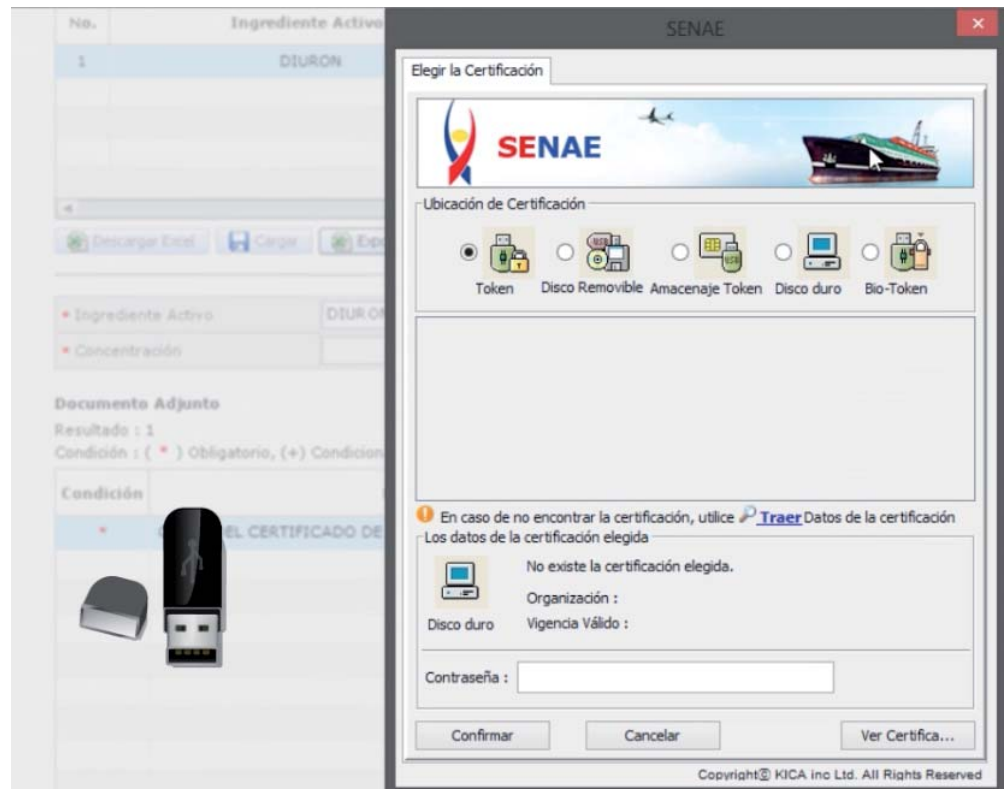

Obtenemos el siguiente cuadro:

Damos click en en Token:

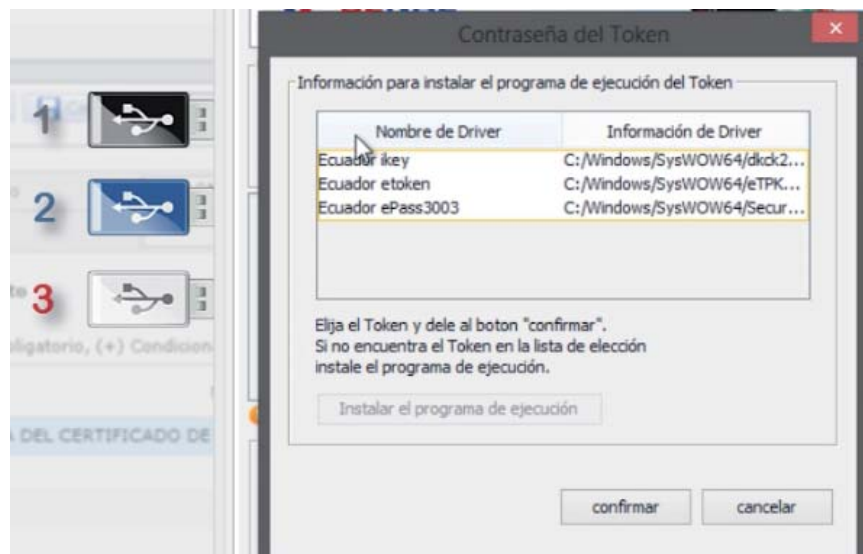

Confirmamos:

Elegimos Token:

Nombre de Driver	Información de Driver
Ecuador ikey	C:/Windows/SysWOW64/dkck2...
Ecuador etoken	C:/Windows/SysWOW64/eTPK...
Ecuador ePass3003	C:/Windows/SysWOW64/Secur...

Nombre de Driver	Información de Driver
Ecuador ikey	C:/Windows/SysWOW64/dkck2...
Ecuador etoken	C:/Windows/SysWOW64/eTPK...
Ecuador ePass3003	C:/Windows/SysWOW64/Secur...

Elija el Token y dele al boton "confirmar".
Si no encuentra el Token en la lista de elección
instale el programa de ejecución.

Instalar el programa de ejecución

confirmar cancelar

Nos pide contraseña:

Insertamos contraseña:

Contraseña del Token

Inserte la Contraseña del Token!!

Aceptar Cancelar

Contraseña del Token

Inserte la Contraseña del Token!!

Aceptar Cancelar

Aceptamos:

Esperamos que cargue:

Contraseña del Token

Inserte la Contraseña del Token!!

Aceptar Cancelar

Loading Storage Media.
Wait for a minute...

Tenemos esta pantalla:

Damos click en confirmar:

Damos click en Sí:

Aceptamos:

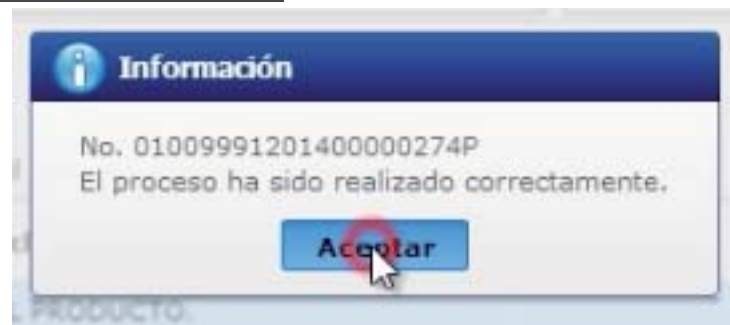

Listo! Podemos constatar que nuestra solicitud se ha enviado:

Resultado : 1

No.	Número de Solicitud	Estado de Procesamiento	Fecha de Solicitud	Categoría de Trabajo	Institución	Número de emisión de certificado	Dc
1	01009991201400000115P	Solicitud Enviada	18/Feb/2014	Documento de Soporte	AGROCALIDAD		101

AGROCALIDAD

AGENCIA ECUATORIANA
DE ASEGURAMIENTO
DE LA CALIDAD DEL AGRO